



## รายงานการปฏิบัติงานสหกิจศึกษา

การบันทึกบัญชีการจ่ายชำระหนี้และรับชำระหนี้ด้วยโปรแกรม Easy-acc  
Accounting System

Accounting for payments and payment accounting for receivable by  
program easy-acc accounting system

โดย

นางสาวอริสรา คำนึ่ง 5804300190

นางสาวปานตะวัน ลำสัน 5804300193

รายงานนี้เป็นส่วนหนึ่งของวิชาสหกิจศึกษา

ภาควิชาการบัญชี

คณะบริหารธุรกิจ มหาวิทยาลัยสยาม

ภาคการศึกษา 3 ปีการศึกษา 2560

หัวข้อโครงการ            การบันทึกบัญชีการจ่ายชำระหนี้และรับชำระหนี้ด้วยโปรแกรม  
 Easy-acc Accounting System  
 Accounting for payments and payment accounting for receivable  
 by program easy-acc accounting system

รายชื่อผู้จัดทำ            นางสาวอริสรา      คำนิง 5804300190  
    นางสาวปานตะวัน      ลำสัน 5804300193

ภาควิชา                      การบัญชี

อาจารย์ที่ปรึกษา            อาจารย์เบญจมาศ ปานชัย

อนุมัติให้โครงการนี้เป็นส่วนหนึ่งของการปฏิบัติงานสหกิจศึกษาภาควิชาการบัญชี  
 ประจำภาคการศึกษาที่ 3 ปีการศึกษา 2560

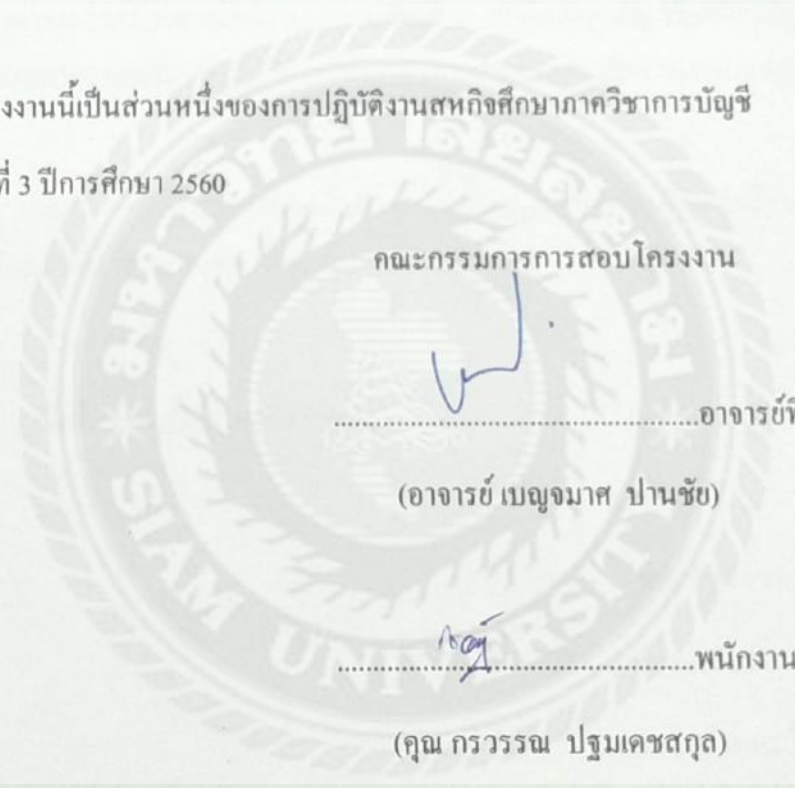

คณะกรรมการการสอบโครงการ

*[Signature]*  
 .....อาจารย์ที่ปรึกษา  
 (อาจารย์ เบญจมาศ ปานชัย)

*[Signature]*  
 .....พนักงานที่ปรึกษา  
 (คุณ กรวรรณ ปฐมเดชสกุล)

*[Signature]*  
 .....กรรมการกลาง  
 (อาจารย์ สมชัย เอื้อวิบูลย์ทรัพย์)

*[Signature]*  
 .....ผู้ช่วยอธิการบดีและผู้อำนวยการสำนักสหกิจศึกษา  
 (ผศ.ดร.มารุจ ลิ้มปะวัฒน์)

ชื่อโครงการ : การบันทึกการจ่ายชำระหนี้และรับชำระหนี้ด้วยโปรแกรม Easy-acc  
Accounting System

ชื่อนักศึกษา : นางสาวอริสรา คำนึ่ง  
นางสาวปานตะวัน ลำสัน

อาจารย์ที่ปรึกษา : อาจารย์เบญจมาศ ปานชัย

ระดับการศึกษา :ปริญญาตรี

ภาควิชา : การบัญชี

คณะ : บริหารธุรกิจ

ภาคการศึกษา/ปีการศึกษา : 3/2560

### บทคัดย่อ

บริษัท ธนเจริญ บัญชีและกฎหมาย จำกัด มุ่งมั่นสร้างคุณภาพงานบริการวิชาชีพให้มีมาตรฐานตามกรมพัฒนาธุรกิจการค้า กระทรวงพาณิชย์ และกรมสรรพากร โดยให้บริการด้านการบัญชี บริการและคำปรึกษาด้านภาษี ให้บริการกรอกแบบภาษีและยื่นภาษี บริการวางระบบบัญชี และบริการอื่นๆ ที่เกี่ยวข้อง ขณะปฏิบัติสหกิจศึกษาที่บริษัท คณะผู้จัดทำได้รับมอบหมายให้ตรวจสอบความถูกต้องของเอกสารบัญชี คัดแยกและจัดเก็บเอกสารให้สะดวกต่อการใช้งาน บันทึกรายการทางธุรกิจด้วยโปรแกรม Easy-acc Accounting ตรวจสอบรายงานภาษีซื้อ-ภาษีขาย กระทบยอดภาษีมูลค่าเพิ่ม ตรวจสอบและสรุปยอดภาษีเงินได้หัก ณ ที่จ่าย (ภงด.3 และ ภงด.53)

โครงงานทำให้คณะผู้จัดทำได้รับความรู้และความเข้าใจเกี่ยวกับการบันทึกการจ่ายชำระหนี้และรับชำระหนี้ด้วยโปรแกรม Easy-acc Accounting ทักษะการทำงานซึ่งทำให้มีความมั่นใจในการประกอบอาชีพในอนาคต และหวังว่าโครงงานนี้จะเป็นประโยชน์ต่อบุคคลที่สนใจ

**คำสำคัญ:** การบันทึก เอกสารทางบัญชี รายการทางธุรกิจ

**Project Title** : Recording for the Receipts and Payments Via Easy-acc Accounting System

**By** : Ms. Arisara Kamnueng  
Ms. Pantawan Lamson

**Advisor** : Ms. Benjamas Panchai

**Degree** : Bachelor of Accounting

**Major** : Accounting

**Faculty** : Business Administration

**Semester / Academic year:** 3/2017

### **Abstract**

Tanacharoen Accounting and Law company limited has been incorporated with the vision of creating quality professional services according to the Department of Business Development and Revenue Departments. Its business lines handle accounting services, tax advisory, tax filing and submitting services, account system setup consultation and other related services. While attending the internship under the cooperative education program at the company, the team was assigned to verify accuracy of accounting documents, then classify and arrange accounting documents for ease of use, and record business transactions via Easy-acc accounting System, check input-output tax reports, reconcile Value Added Tax, and check and summarize withholding taxes (PND.3 and PND.53).

This project could increase knowledge and understanding of recording the receipts and payments via Easy-acc accounting system, performance skills, as well as having confidence in future careers. The team also hoped that this project would be beneficial to interested parties.

**Keywords:** recording, accounting documents, business transactions.

Approved by  

## กิตติกรรมประกาศ

### (Acknowledgement)

การที่คณะผู้จัดทำได้มาปฏิบัติงานในโครงการสหกิจศึกษาณบริษัท ธนเจริญ บัญชีและกฎหมาย จำกัด ตั้งแต่วันที่ 14 พฤษภาคม พ.ศ.2561 ถึงวันที่ 31 สิงหาคม พ.ศ.2561 ส่งผลให้คณะผู้จัดทำได้รับความรู้และประสบการณ์ต่างๆ ที่มีค่ามากมายสำหรับรายงานสหกิจศึกษาฉบับนี้สำเร็จลงได้ด้วยดีจากความร่วมมือและสนับสนุนจากหลายฝ่ายดังนี้

1. คุณ กรวรรณ ปฐมเดชสกุล ตำแหน่ง ผู้สอบบัญชี

2. อาจารย์ เบญจมาศ ปานชัย

และบุคคลท่านอื่นๆที่ไม่ได้กล่าวนามทุกท่านที่ได้ให้คำแนะนำช่วยเหลือในการจัดทำรายงาน

คณะผู้จัดทำขอขอบพระคุณผู้ที่มีส่วนเกี่ยวข้องทุกท่านที่มีส่วนร่วมในการให้ข้อมูลและเป็นที่ปรึกษาในการทำรายงานฉบับนี้จนเสร็จสมบูรณ์ตลอดจนให้การดูแลและให้ความเข้าใจกับชีวิตของการทำงานจริงซึ่งคณะผู้จัดทำขอขอบพระคุณเป็นอย่างสูงไว้ ณ ที่นี้ด้วย

คณะผู้จัดทำ

นางสาวอริสรา คำนึ่ง 5804300190

นางสาวปานดำวัน ลำสัน 5804300193

วันที่ 31 ตุลาคม 2561

## สารบัญ

|   | หน้า |
|---|------|
| จดหมายนำส่งรายงาน                                   | ก    |
| กิตติกรรมประกาศ                                     | ข    |
| บทคัดย่อ  | ค    |
| Abstract  | ง    |
| บทที่ 1 บทนำ  |      |
| 1.1 ความเป็นมาและความสำคัญของปัญหา                  | 1    |
| 1.2 วัตถุประสงค์ของรายงาน                           | 1    |
| 1.3 ขอบเขตของโครงการ                                | 1    |
| 1.4 ประโยชน์ที่คาดว่าจะได้รับ                       | 2    |
| บทที่ 2 การทบทวนเอกสารและวรรณกรรมที่เกี่ยวข้อง      | 3    |
| บทที่ 3 รายละเอียดการปฏิบัติงาน                     |      |
| 3.1 ชื่อและที่ตั้งของสถานประกอบการ                  | 5    |
| 3.2 ลักษณะการประกอบการ                              | 6    |
| 3.3 รูปแบบการจัดการองค์การและการบริหารงานขององค์การ | 7    |
| 3.4 ตำแหน่งและลักษณะงานที่ได้รับมอบหมาย             | 8    |
| 3.5 ชื่อและตำแหน่งของพนักงานที่ปรึกษา               | 8    |
| 3.6 ระยะเวลาปฏิบัติงาน                              | 8    |
| 3.7 ขั้นตอนและวิธีการดำเนินงาน                      | 8    |
| 3.8 อุปกรณ์และเครื่องมือที่ใช้                      | 10   |

## สารบัญ (ต่อ)

|  |             |
|--|-------------|
| <b>บทที่ 4 ผลการปฏิบัติงานตามโครงการ</b>             | <b>หน้า</b> |
| 4.1 ขั้นตอนการทำงาน                                  | 11          |
| 4.2 ขั้นตอนการจ่ายชำระหนี้ภาษีซื้อและตรวจยอดภาษีซื้อ | 13          |
| 4.3 ขั้นตอนการจ่ายชำระหนี้ภาษีขายและตรวจยอดภาษีขาย   | 18          |
| 4.4 ขั้นตอนการปิดบัญชี                               | 21          |
| 4.5 ขั้นตอนการรับชำระหนี้                            | 28          |
| 4.6 ขั้นตอนการตรวจ ภ.ง.ด.3 และ ภ.ง.ด.1               | 29          |
| <b>บทที่ 5 สรุปผลและข้อเสนอแนะ</b>                   |             |
| 5.1 สรุปผลโครงการ                                    | 31          |
| 5.2 สรุปผลการปฏิบัติงานสหกิจ                         | 32          |
| <b>บรรณานุกรม</b>                                    |             |
| <b>ภาคผนวก</b>                                       |             |
| <b>ประวัติผู้จัดทำ</b>                               |             |



## สารบัญตาราง

หน้า

ตารางที่ 3.1 แสดงระยะเวลาในการดำเนินงานของโครงการ

5





## สารบัญรูปภาพ

|   | หน้า |
|---|------|
| รูปที่ 3.1 แผนที่ บริษัท ธนเจริญ บัญชีและกฎหมาย จำกัด | 7    |
| รูปที่ 3.2 รูปแบบการจัดองค์การ                        | 9    |



# บทที่ 1

## บทนำ

### 1.1 ความเป็นมาและความสำคัญของปัญหา

จากการที่ได้ไปปฏิบัติงานที่ บริษัท ชนเจริญ บัญชีและกฎหมาย จำกัด ได้มีโอกาสปฏิบัติงานเกี่ยวกับเรื่องของ การจ่ายชำระหนี้และรับชำระหนี้ โดยใช้โปรแกรม Easy-acc accounting ในการปฏิบัติงาน

จากการปฏิบัติงานข้าพเจ้ายังไม่ทราบถึงขั้นตอนการทำงานของโปรแกรม Easy-acc accounting จึงทำให้เกิดปัญหาและความผิดพลาดในการปฏิบัติงาน

คณะผู้จัดทำจึงสนใจในการทำขั้นตอน การจ่ายชำระหนี้และรับชำระหนี้ และต้องศึกษาขั้นตอนการใช้โปรแกรม Easy-acc accounting ให้มีความชำนาญ เพื่อป้องกันการเกิดความผิดพลาด เพื่อเป็นแนวทางในการให้ผู้ที่เข้าร่วม โครงการสหกิจรุ่นต่อไปได้ใช้ประโยชน์ในการศึกษา และเพื่อให้เข้าใจถึงขั้นตอนการจ่ายชำระหนี้และรับชำระหนี้ที่ถูกต้อง ครบถ้วนมากที่สุด

### 1.2 วัตถุประสงค์ของรายงาน

- 1.2.1 เพื่อศึกษาขั้นตอนในการจ่ายชำระหนี้และรับชำระหนี้
- 1.2.2 เพื่อนำความรู้ที่ได้จากการฝึกงานมาประยุกต์ใช้กับการประกอบอาชีพจริงในอนาคต
- 1.2.3 เพื่อศึกษาขั้นตอนในการใช้โปรแกรมสำเร็จรูปทางบัญชี
- 1.2.4 เพื่อสร้างประสบการณ์การทำงานจริงและสร้างโอกาสการทำงานในอนาคตของ บริษัท ชนเจริญ บัญชีและกฎหมาย จำกัด

### 1.3 ขอบเขตของรายงาน

- 1.3.1 ศึกษาขั้นตอนการบันทึกการจ่ายชำระหนี้และรับชำระหนี้
- 1.3.2 ศึกษาเกี่ยวกับการทำงานของผู้ที่มีหน้าที่ทำบัญชี

#### 1.4 ประโยชน์ที่ได้รับ

- 1.4.1 ทำให้ได้รู้ถึงขั้นตอนการจ่ายชำระหนี้และรับชำระหนี้
- 1.4.2 ได้ประสบการณ์จากการปฏิบัติงานในสถานที่จริง
- 1.4.3 ได้รู้จักเอกสารที่นำมาบันทึกและทำให้สามารถใช้โปรแกรมสำเร็จรูปทางการบัญชีได้ถูกต้องและชำนาญมากขึ้น
- 1.4.4 ทำให้มีประสบการณ์ทำงานจริงและสร้างโอกาสในการที่จะเข้าไปประกอบอาชีพในสถานประกอบการในอนาคต



## บทที่ 2

### การทบทวนเอกสารและวรรณกรรมที่เกี่ยวข้อง

การจ่ายชำระหนี้ คือ การชำระภาระผูกพันในปัจจุบันของกิจการที่เป็นผลของเหตุการณ์ในอดีต

การรับชำระหนี้ คือ การรับชำระภาระผูกพันในปัจจุบันของกิจการที่เป็นผลของเหตุการณ์ในอดีต

จ่ายชำระ หมายถึง การจ่ายเงินคืน

รับชำระ หมายถึง การรับเงินคืน

หนี้สิน หมายถึง ภาระผูกพันในปัจจุบันของกิจการ ซึ่งเกิดจากเหตุการณ์ในอดีตและกิจการจะต้องจ่ายชำระภาระผูกพันในอดีต และกิจการจะต้องจ่ายชำระภาระผูกพันในอนาคต ซึ่งอาจจะจ่ายในรูปแบบของเงินสด สินทรัพย์ หรือบริการ

ลูกหนี้ (Account)

ตามความหมายทางบัญชี ลูกหนี้ หมายถึง สิทธิเรียกร้องที่กิจการมีต่อบุคคลอื่นที่จะให้ชำระหนี้ด้วยเงินสด หรือสินทรัพย์อื่นซึ่งคาดว่าจะได้รับชำระเต็มจำนวนเมื่อครบกำหนดชำระ แบ่งออกได้เป็น 2 ประเภท คือ ลูกหนี้การค้า และลูกหนี้อื่น

ลูกหนี้การค้า หมายถึง เงินที่ลูกค้านั้นค้างชำระสินค้าหรือค่าบริการที่กิจการได้ขายไปตามปกติธุระแต่ไม่รวมถึง เงินค้างรับของกิจการที่เกิดขึ้นจากกรณีอื่น

ลูกหนี้อื่น หมายถึง ลูกหนี้ที่ไม่ได้เกิดจากการดำเนินการค้าตามปกติของธุรกิจ เช่น ลูกหนี้และเงินให้กู้ยืมแก่กรรมการและลูกจ้าง เงินให้กู้ยืมแก่บริษัทในเครือและบริษัทร่วม รายได้อื่นค้างรับ เป็นต้น

ในสภาพความเป็นจริงทางธุรกิจนั้นอาจกรณีที่ลูกหนี้บางรายชำระหนี้ ทำให้ลูกหนี้ที่แสดงในงบดุลจึงมีจำนวนสูงกว่าความเป็นจริง กิจการจึงต้องประมาณจำนวนหนี้ที่คาดว่าจะเรียกเก็บไม่ได้กันไว้เป็นค่าเผื่อหนี้สงสัยจะสูญ ซึ่งมีลักษณะเป็นบัญชีปรับมูลค่าโดยนำไปหักลดบัญชีลูกหนี้ เพื่อให้ลูกหนี้แสดงด้วยมูลค่าที่ใกล้เคียงกับมูลค่าตามความเป็นจริงที่สุด

## เจ้าหนี้การค้าและเจ้าหนี้อื่น (Account Payable and Other Payable)

เจ้าหนี้การค้า หมายถึง เงินที่กิจการค้างชำระค่าสินค้าหรือค่าบริการที่ซื้อมาเพื่อขายหรือเพื่อใช้ในการผลิตสินค้า หรือให้บริการตามปกติ

เจ้าหนี้อื่น หมายถึง เจ้าหนี้อื่นที่ไม่ใช่เจ้าหนี้การค้า โดยเจ้าหนี้อื่นเป็นสิทธิเรียกร้องของบุคคลอื่นที่มีต่อกิจการไม่ว่าจะเป็นทรัพย์สินหรือบริการ ซึ่งเจ้าหนี้อื่นก็จะเกิดจากการที่กิจการก่อนนี้ที่ไม่ใช่มาจากการดำเนินงานของกิจการ เช่น กิจการที่ประกอบธุรกิจซื้อมาขายไป หากซื้อสินค้าเป็นเงินเชื่อก็จะเกิดรายการเจ้าหนี้การค้า แต่ถ้าซื้ออุปกรณ์สำนักงานเป็นเงินเชื่อก็จะเกิดรายการเจ้าหนี้อื่น





### 3.2 ลักษณะการประกอบกร

บริษัท ชนเจริญ บัญชีและกฎหมาย จำกัด ก่อตั้งเมื่อวันที่ 23 สิงหาคม 2544 ทะเบียนเลขที่ 0105544081475 ประกอบกิจการเกี่ยวกับ การให้บริการทางด้านบัญชี บริการจดทะเบียนบริษัท บริการทางด้านภาษี บริการตรวจสอบบัญชี พร้อมทั้งบริการให้คำปรึกษาทางด้านบัญชีแก่ลูกค้า

#### 3.2.1 บริการด้านบัญชีและภาษี

- จัดทำและยื่นแบบภาษีอากรทุกประเภท
- นำส่งงบการเงินต่อกรมพัฒนาธุรกิจการค้า และ กรมสรรพากร
- จัดทำและปิดงบการเงิน

#### 3.2.2 บริการด้านจดทะเบียนธุรกิจ

- จดทะเบียนจัดตั้งบริษัท และ จดทะเบียนเลิกบริษัท
- ขอบใบอนุญาตประกอบกิจการโรงงาน
- จดทะเบียนเครื่องหมายการค้า สิทธิบัตร
- ขึ้นทะเบียนประกันสังคม และ กองทุนเงินทดแทน

#### 3.2.3 บริการปรึกษาด้านบัญชีและภาษี

- ปรึกษาด้านบัญชีและภาษี
- ปรึกษาด้านการจดทะเบียน

#### 3.2.4 บริการด้านการตรวจสอบภายใน

- วางระบบบัญชีและความคุมภายใน
- ตรวจสอบบัญชีภายใน

### 3.3 รูปแบบการจัดองค์การและการบริหารงานขององค์กร

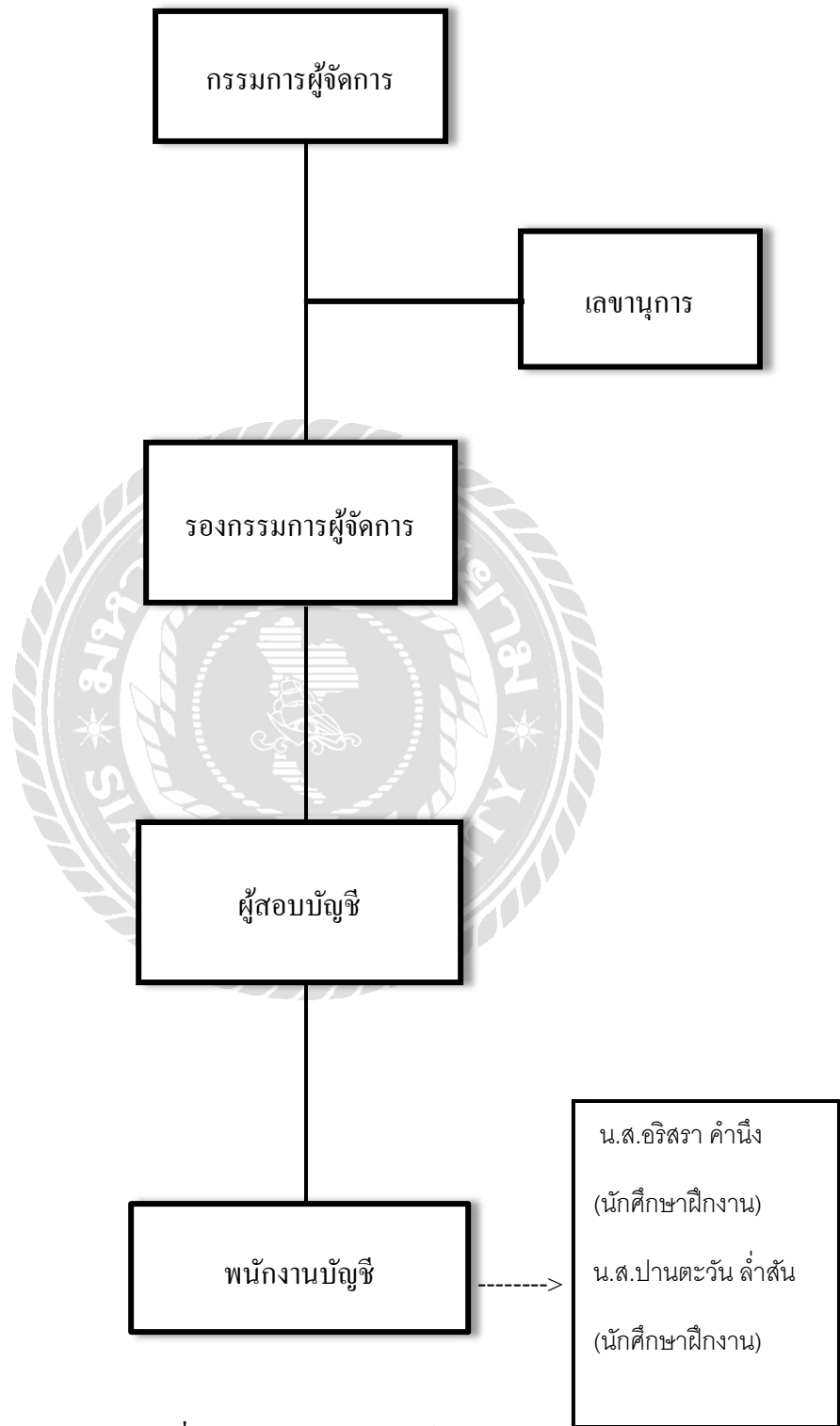

รูปที่ 3.2 รูปแบบการจัดองค์การ



### 3.4 ตำแหน่งและลักษณะงานที่ได้รับมอบหมาย

1. นางสาวปานตะวัน ลำสัน  
ตำแหน่ง นักศึกษาฝึกงาน (แผนกบัญชี)
2. นางสาวอริสรา คำนึ่ง  
ตำแหน่ง นักศึกษาฝึกงาน (แผนกบัญชี)

### ลักษณะงานที่ได้รับมอบหมาย

1. ทำสรุป ภ.ง.ด. 53 และ ภ.ง.ด. 3
2. แยกประเภทของค่าใช้จ่าย
3. เขียนภ.ง.ด. 51
4. ทำกระทบยอดภาษีมูลค่าเพิ่ม
5. บันทึกภาษีซื้อ – ภาษีขาย
6. บันทึกใบส่งสินค้า

### 3.5 ชื่อและตำแหน่งของพนักงานที่ปรึกษา

คุณ กรวรรณ ปฐมเดชสกุล ตำแหน่ง ผู้สอบบัญชี

### 3.6 ระยะเวลาที่ปฏิบัติงาน

เริ่มปฏิบัติงานตั้งแต่วันที่ 14 พฤษภาคม 2561 ถึง วันที่ 31 สิงหาคม 2561 รวมระยะเวลาในการปฏิบัติงาน 16 สัปดาห์

### 3.7 ขั้นตอนและวิธีการดำเนินงาน

#### 3.7.1 คัดเลือกหัวข้อโครงการและศึกษาหัวข้อโครงการ

คิดหัวข้อโครงการที่สนใจและนำมาคัดเลือกอีกที เมื่อได้หัวข้อโครงการแล้วก็ศึกษาข้อมูลที่เกี่ยวข้องกับหัวข้อโครงการ โดยการสอบถามจากพนักงานที่ปรึกษา และพนักงานในทีมงาน เพื่อทำความเข้าใจในรายละเอียดที่เกี่ยวข้องกับการดำเนินงาน

### 3.7.2 เก็บรวบรวมข้อมูลและศึกษาระบบของโปรแกรมทางบัญชี

เมื่อเข้าใจเกี่ยวกับการดำเนินงานแล้ว เริ่มเก็บรวบรวมข้อมูลและเอกสารต่างๆ ที่ใช้ในการจัดทำเล่ม ครงงาน และศึกษาระบบของ โปรแกรมทางบัญชีว่ามีขั้นตอนในการบันทึกข้อมูลอย่างไร เพื่อให้เข้าใจเกี่ยวกับการทำงานของโปรแกรมทางบัญชี

### 3.7.3 จัดทำเอกสาร

นำข้อมูลที่ได้เก็บรวบรวมมาเรียบเรียงเนื้อหาและจัดทำเป็นเอกสาร เพื่อส่งให้อาจารย์ที่ปรึกษาตรวจสอบความถูกต้องเป็นระยะๆ

### 3.7.4 ระยะเวลาในการดำเนินงาน

ตารางที่ 3.1 แสดงระยะเวลาในการดำเนินงานของโรงงาน

| ขั้นตอนการดำเนินงาน                             | พ.ค. 61 | มิ.ย. 61 | ก.ค. 61 | ส.ค. 61 |
|---|---------|----------|---------|---------|
| 1. คัดเลือกหัวข้อโครงการ และศึกษาหัวข้อโครงการ  | ←→      |          |         |         |
| 2. เก็บรวบรวมข้อมูล และศึกษาระบบโปรแกรมทางบัญชี |         | ←→       |         |         |
| 3. จัดทำเอกสาร                                  |         |          | ←→      | →       |

### 3.8 อุปกรณ์และเครื่องมือที่ใช้

#### ฮาร์ดแวร์

1. เครื่องคอมพิวเตอร์
2. เครื่องปริ้นเตอร์
3. เครื่องถ่ายเอกสาร
4. เครื่องคำนวณ

#### ซอฟต์แวร์

1. โปรแกรม Easy – ACC Accounting System
2. โปรแกรม Microsoft Excel
3. โปรแกรม Microsoft Word

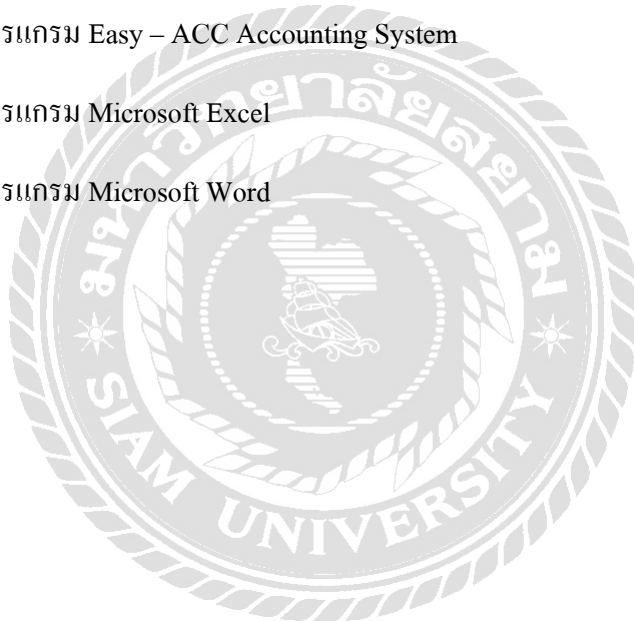

## บทที่ 4

### ผลการปฏิบัติงานตามโครงการ

#### 4.1 ขั้นตอนการทำงาน

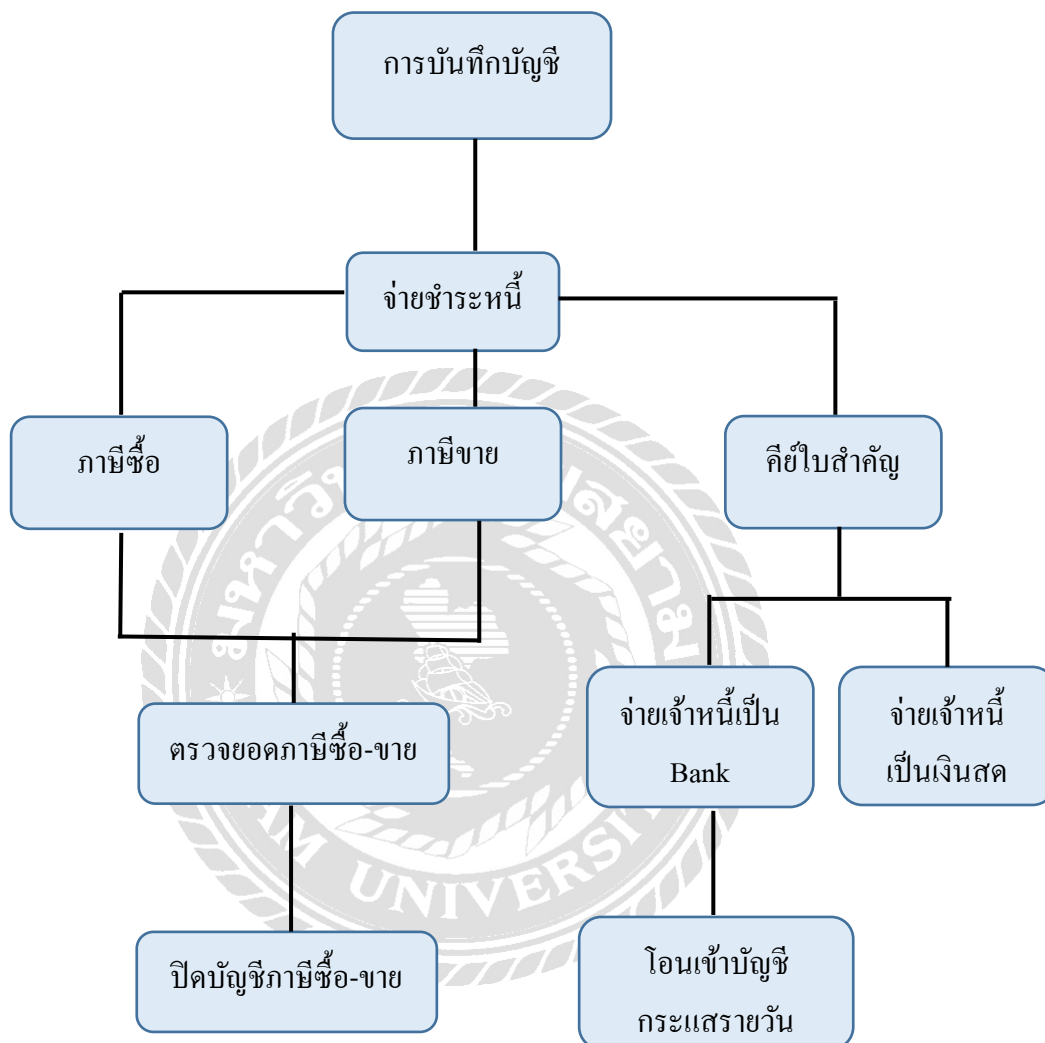

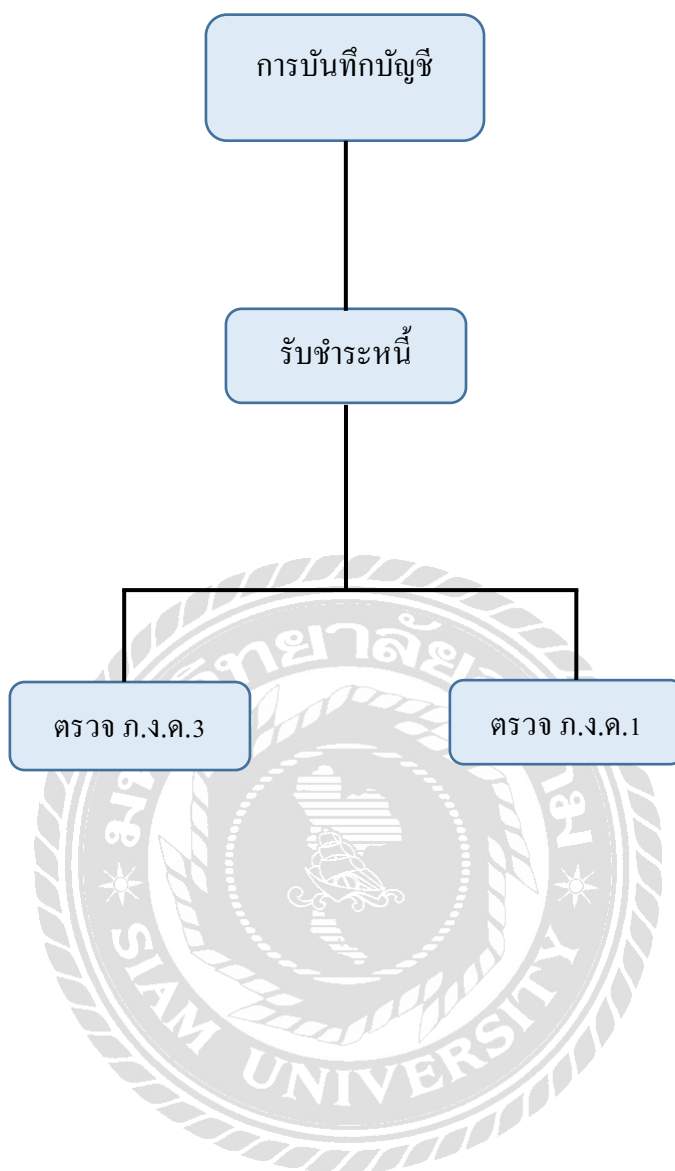

### 4.2 ขั้นตอนการจ่ายชำระหนี้ตามภาษีซื้อและตรวจยอดภาษีซื้อ

#### รายงานภาษีซื้อ-ภาษีขาย เดือน กรกฎาคม ปี 2561

#### ภาษีซื้อ

- เอกสารภาษีซื้อประจำเดือน กรกฎาคม 2561

**รายงานภาษีขาย**  
เดือนภาษี กรกฎาคม ปี 2561

ชื่อผู้ประกอบการ: \_\_\_\_\_ เลขประจำตัวผู้เสียภาษี: ๐ ๑ ๐ ๑ ๑ ๓ ๘ ๑ ๑ ๑ ๑ ๑ ๒

ชื่อสถานประกอบการ: บริษัท \_\_\_\_\_  สำนักงานใหญ่  สาขา ๐ ๑ ๐ ๑ ๑

| ลำดับที่ | ใบกำกับภาษี   |               | ชื่อผู้ขายสินค้าผู้ให้บริการ      | เลขประจำตัวผู้เสียภาษี | สถานประกอบการ |      | มูลค่าสินค้า<br>เสียภาษี | จำนวนเงิน<br>ภาษีมูลค่าเพิ่ม |
|----------|---------------|---------------|-----------------------------------|------------------------|---------------|------|--------------------------|------------------------------|
|          | วันที่<br>ออก | วันที่<br>รับ |                                   |                        | สาขา          | สาขา |                          |                              |
| 1        | 03-07-61      | 5212          | บจก. สยามนครทิวทัศน์เกษตรกรรม     | 0105585620391          | 00001         |      | 215,000.00               | 19,050.00                    |
| 2        | 04-07-61      | 8213          | บจก. ซิมเพอร์ เอ็กซ์ทรา โฉมสีฟ้า  | 0105553110508          | ✓             |      | 300,000.00               | 27,000.00                    |
| 3        | 04-07-61      | 5214          | บจก. ศรีสมคิดนิคมและนิคมสิน (ไทย) | 0107835000281          | ✓             |      | 10,800.00                | 766.00                       |
| 4        | 04-07-61      | 5215          | บจก. ศรีสมคิดนิคมและนิคมสิน (ไทย) | 0107835000281          | ✓             |      | 63,400.00                | 4,438.00                     |
| 5        | 04-07-61      | 5216          | บจก. ศรีสมคิดนิคมและนิคมสิน (ไทย) | 0107835000281          | ✓             |      | 52,800.00                | 3,896.00                     |
| 6        | 04-07-61      | 5217          | บจก. ศรีสมคิดนิคมและนิคมสิน (ไทย) | 0107835000281          | ✓             |      | 76,800.00                | 5,306.00                     |
| 7        | 05-07-61      | 5218          | บจก. โกลด์ สโตน                   | 0107844030043          | 00023         |      | 400,000.00               | 30,200.00                    |
| 8        | 09-07-61      | 8219          | บจก. เมทริค ฟิล์ม                 | 0745538001893          | ✓             |      | 34,600.00                | 2,422.00                     |
| 9        | 10-07-61      | 5020          | บจก. วิดีโอคอมเมิร์ซ              | 0105534050990          | ✓             |      | 9,200.00                 | 644.00                       |
| 10       | 10-07-61      | 5221          | บจก. เอส ออโต้ บอส ออโต้          | 0105549007582          | ✓             |      | 400,000.00               | 28,000.00                    |
| 11       | 11-07-61      | 5222          | บจก. สยามนครทิวทัศน์เกษตรกรรม     | 0105585620391          | 00001         |      | 175,000.00               | 12,250.00                    |
| 12       | 13-07-61      | 5223          | บจก. สยามนครทิวทัศน์เกษตรกรรม     | 0105585620391          | ✓             |      | 230,000.00               | 18,100.00                    |
| 13       | 13-07-61      | 5224          | บจก. โกลด์ สโตน ฟิล์ม             | 0665560001362          | ✓             |      | 205,000.00               | 14,350.00                    |
| 14       | 13-07-61      | 5225          | บจก. โกลด์ สโตน ฟิล์ม             | 0665560001362          | ✓             |      | 75,000.00                | 5,250.00                     |
| 15       | 13-07-61      | 5226          | บจก. สยามนครทิวทัศน์เกษตรกรรม     | 0105531096240          | ✓             |      | 110,000.00               | 7,700.00                     |
| 16       | 13-07-61      | 5227          | บจก. ซิมเพอร์ ฟิล์ม               | 0745558003912          | ✓             |      | 155,000.00               | 10,850.00                    |
| 17       | 13-07-61      | 5228          | บจก. ซิมเพอร์ ฟิล์ม               | 0745558003912          | ✓             |      | 30,000.00                | 2,450.00                     |
| 18       | 13-07-61      | 5229          | บจก. สยามนครทิวทัศน์เกษตรกรรม     | 0105585620391          | ✓             |      | 350,000.00               | 24,500.00                    |
| 19       | 18-07-61      | 5230          | บจก. สยามนครทิวทัศน์เกษตรกรรม     | 0105585620391          | ✓             |      | 260,000.00               | 18,200.00                    |
| 20       | 16-07-61      | 5231          | บจก. สยามนครทิวทัศน์เกษตรกรรม     | 0105539002648          | ✓             |      | 150,000.00               | 10,500.00                    |
| 21       | 17-07-61      | 5232          | บจก. สยามนครทิวทัศน์เกษตรกรรม     | 0745539002648          | ✓             |      | 31,200.00                | 2,184.00                     |
| 22       | 17-07-61      | 5233          | บจก. สยามนครทิวทัศน์เกษตรกรรม     | 0105530054829          | ✓             |      | 26,600.00                | 1,862.00                     |
| 23       | 18-07-61      | 5234          | บจก. โกลด์ สโตน ฟิล์ม             | 0665560001362          | ✓             |      | 205,000.00               | 14,350.00                    |
| 24       | 18-07-61      | 5235          | บจก. โกลด์ สโตน ฟิล์ม             | 0665560001362          | ✓             |      | 75,000.00                | 5,250.00                     |
| 25       | 18-07-61      | 5236          | บจก. โกลด์ สโตน ฟิล์ม             | 0665560001362          | ✓             |      | 2,300.00                 | 161.00                       |
| 26       | 19-07-61      | 5237          | บจก. สยามนครทิวทัศน์เกษตรกรรม     | 0103543006591          | ✓             |      | 29,400.00                | 2,058.00                     |
| 27       | 23-07-61      | 5238          | บจก. โกลด์ สโตน ฟิล์ม             | 0105548067990          | 00001         |      | 330,000.00               | 23,100.00                    |
| 28       | 23-07-61      | 5239          | บจก. เมทริค ฟิล์ม                 | 0745538001893          | ✓             |      | 205,000.00               | 14,350.00                    |
| 29       | 26-07-61      | 5240          | บจก. สยามนครทิวทัศน์เกษตรกรรม     | 0105548020987          | ✓             |      | 4,800.00                 | 336.00                       |
| 30       | 26-07-61      | 5241          | บจก. สยามนครทิวทัศน์เกษตรกรรม     | 0105617010014          | ✓             |      | 267,000.00               | 18,690.00                    |
| 31       | 26-07-61      | 5242          | บจก. เอส ออโต้ บอส ออโต้          | 0105548048117          | ✓             |      | 38,100.00                | 2,667.00                     |
| 32       | 26-07-61      | 5243          | บจก. เอส ออโต้ บอส ออโต้          | 0105548048117          | ✓             |      | 49,200.00                | 3,444.00                     |







เดบิต ค่าซ่อมแซม

เดบิต ภาษีซื้อ

เครดิต เจ้าหนี้การค้า

| รหัสบัญชี | ชื่อบัญชี      | เช็ค/ใบสำคัญ | ลงวันที่ | เดบิต  | เครดิต |
|-----------|----------------|--------------|----------|--------|--------|
| 529       | ค่าซ่อมแซม     |              |          | 500.00 |        |
| 180       | ภาษีซื้อ       |              |          | 35.00  |        |
| 204       | เจ้าหนี้การค้า |              |          |        | 535.00 |
| ยอดรวม:   |                |              |          | 535.00 | 535.00 |

ตรวจยอดภาษีซื้อ

- ไปที่ Reports เลือกบัญชีแยกประเภท เลือกแบบมาตรฐาน

- ใส่วันที่และรหัสบัญชีที่ต้องการตรวจ

**Index of Reports - General Ledger**

**บัญชีแยกประเภท (แบบมาตรฐาน)**

วันที่

ตั้งแต่วันที่: 1/7/2561 \* Today MTD YTD

จนถึงวันที่: 31/7/2561 \* More...

รหัสบัญชี

ตั้งแตรรหัสบัญชี: 180 \* Clear All

จนถึงรหัสบัญชี: 180| \* Options...

ปุ่ม: พิมพ์, ตาราง, ออก

- ยอดบัญชีแยกประเภทภาษีซื้อ

22/8/2018 9:16:27 Page 2

- บัญชีแยกประเภทภาษีซื้อ -

ตั้งแต่วันที่ 1 มิ.ย.2561 จนถึงวันที่ 31 ก.ค.2561 รหัสบัญชี 180

| วันที่   | เลขที่เอกสาร | ชื่อนักบัญชีอ้างอิง | รหัสบัญชี | เช็ค/ใบสำคัญ | ลงวันที่ | เดบิต    | เครดิต   | คำอธิบาย                            |
|----------|--------------|---------------------|-----------|--------------|----------|----------|----------|-------------------------------------|
| 05/07/61 | 01042        | เจ้าหน้าที่การค้า   | 204       |              |          | 120.12   |          | บจก. แอดวานซ์ ไรท์เลส เน็ทเวอร์ค    |
|          | 01043        | เจ้าหน้าที่การค้า   | 204       |              |          | 412.38   |          | บจก. แอดวานซ์ ไรท์เลส เน็ทเวอร์ค    |
|          | 65685        | เจ้าหน้าที่การค้า   | 204       |              |          | 22.28    |          | บจก. เซ็นทรัลซีเรียลเฟล             |
|          | 69174        | เจ้าหน้าที่การค้า   | 204       |              |          | 34.93    |          | บจก. ดีแอนด์ ไอเอเน็ล               |
|          | 69175        | เจ้าหน้าที่การค้า   | 204       |              |          | 37.03    |          | บจก. ดีแอนด์ ไอเอเน็ล               |
|          | 69176        | เจ้าหน้าที่การค้า   | 204       |              |          | 48.93    |          | บจก. ดีแอนด์ ไอเอเน็ล               |
| 06/07/61 | 90996        | เจ้าหน้าที่การค้า   | 204       |              |          | 120.39   |          | บจก. แคนเนน มาร์เก็ตติ้ง(ประเทศไทย) |
|          | 22678        | เจ้าหน้าที่การค้า   | 204       |              |          | 52.99    |          | บจก. ดีแอนด์ ไอเอเน็ล               |
| 07/07/61 | 15394        | เจ้าหน้าที่การค้า   | 204       |              |          | 18.32    |          | บจก. เทคคอมเน็ทกรุ๊ป                |
| 11/07/61 | 007389       | เจ้าหน้าที่การค้า   | 204       |              |          | 733.60   |          | ร้ เอ คอมพิวเตอร์ แอนด์ ซอฟต์แวร์   |
| 14/07/61 | 00973        | เจ้าหน้าที่การค้า   | 204       |              |          | 58.81    |          | บมจ. ซีอีโอยูเคชั่น                 |
|          | 08981        | เจ้าหน้าที่การค้า   | 204       |              |          | 102.24   |          | บจก. แอดวานซ์ ไรท์เลส เน็ทเวอร์ค    |
| 20/07/61 | 08982        | เจ้าหน้าที่การค้า   | 204       |              |          | 48.30    |          | บจก. แอดวานซ์ ไรท์เลส เน็ทเวอร์ค    |
|          | 32170        | เจ้าหน้าที่การค้า   | 204       |              |          | 105.20   |          | ห้างหุ้นส่วนจำกัด ชัยสมบูรณ์        |
| 22/07/61 | 73966        | เจ้าหน้าที่การค้า   | 204       |              |          | 110.43   |          | บจก. ดีแอนด์ ไอเอเน็ล               |
|          | 73967        | เจ้าหน้าที่การค้า   | 204       |              |          | 118.93   |          | บจก. ดีแอนด์ ไอเอเน็ล               |
|          | 73968        | เจ้าหน้าที่การค้า   | 204       |              |          | 45.50    |          | บจก. ดีแอนด์ ไอเอเน็ล               |
| 22/07/61 | 00386        | เจ้าหน้าที่การค้า   | 204       |              |          | 34.35    |          | บมจ. คอมเมท                         |
|          | 25282        | เจ้าหน้าที่การค้า   | 204       |              |          | 515.86   |          | กาสิโนพันนครหลวง                    |
| 23/07/61 | 36357        | เจ้าหน้าที่การค้า   | 204       |              |          | 83.09    |          | บจก. เซ็นทรัลซีเรียลเฟล             |
|          | 070819       | เจ้าหน้าที่การค้า   | 204       |              |          | 201.60   |          | บจก. เซลฟี่ ครีเอท แอนด์ ฟันด์      |
| 26/07/61 | 00006        | เจ้าหน้าที่การค้า   | 204       |              |          | 81.78    |          | บมจ. บิ๊ก คาเมร่า คอร์ปอเรชั่น      |
| 27/07/61 | 00253        | เจ้าหน้าที่การค้า   | 204       |              |          | 51.68    |          | บมจ. ซีอีโอยูเคชั่น                 |
|          | 03306        | เจ้าหน้าที่การค้า   | 204       |              |          | 1,079.44 |          | บมจ. เอสพี ไรท์ จำกัด               |
| 31/07/61 | 007          | ภาษีขาย             | 280       |              |          |          | 5,023.37 | ยอดบัญชีภาษีซื้อ-ขาย                |
|          | 51159        | เจ้าหน้าที่การค้า   | 204       |              |          | 4.38     |          | บจก. ออฟฟิศ คลีน(ไทย)               |
|          | 88010        | เจ้าหน้าที่การค้า   | 204       |              |          | 175.98   |          | บมจ. ทีโอที                         |
|          |              | ยอดคงค้าง           |           |              |          |          | 0.00     |                                     |
|          |              |                     |           |              |          | 5,023.37 | 5,023.37 |                                     |

\*\*\* ขาดงาน \*\*\*

4.3 ขั้นตอนการจ่ายชำระหนี้ภาษีขายและตรวจยอดภาษีขาย

เดบิต ลูกหนี้การค้า

เครดิต รายได้

เครดิต ภาษีขาย

- เอกสารประกอบภาษีขายประจำเดือน กรกฎาคม 2561

รายงานภาษีขาย  
เดือนภาษี กรกฎาคม ปี 2561

เลขประจำตัวผู้เสียภาษีขาย  
0 1 0 8 3 8 1 1 3 1 2  
 สำนักง่วนใหญ่  สาขา  
0 0 0 0 0

| ลำดับที่ | วันที่ทำภาษี |        | ชื่อผู้ขายสินค้าผู้ให้บริการ         | เลขประจำตัวผู้เสียภาษีขาย<br>ของผู้ขายสินค้า | สถานประกอบการ |      | ยอดสินค้า<br>หรือบริการ | จำนวนเงิน<br>ภาษีมูลค่าเพิ่ม |
|----------|--------------|--------|--------------------------------------|--|---------------|------|-------------------------|------------------------------|
|          | วันเดือนปี   | เลขที่ |                                      |  | ผู้ขาย        | สาขา |                         |                              |
| 33       | 26-07-61     | 5244   | นาง.นง. ศิวะสิริ แซ่ ล้นศรีศรีจันทร์ | 0105545040117                                | ✓             |      | 68,200.00               | 4,774.00                     |
| 34       | 26-07-61     | 5245   | นาง.นง. ศิวะสิริ แซ่ ล้นศรีศรีจันทร์ | 0105545040117                                | ✓             |      | 82,760.00               | 4,386.00                     |
| 35       | 26-07-61     | 5246   | นาง. นี. อรรถวาทะ ศรีศรีศรีจันทร์    | 0105534082740                                | ✓             |      | 39,800.00               | 2,775.00                     |
| 36       | 26-07-61     | 5247   | นาง. ชินนาค ศิวะสิริ                 | 07485586003908                               | ✓             |      | 285,000.00              | 19,950.00                    |
| 37       | 31-07-61     | 5248   | นาง. ชุตติยาพรรณ นิสิตวิจิตร         | 0109523219398                                | ✓             |      | 140,000.00              | 9,800.00                     |
| 38       | 31-07-61     | 5249   | นาง. โทษีย์ เอี่ยมเมือง              | 090564000727                                 | ✓             |      | 27,600.00               | 1,935.00                     |
| รวม      |              |        |                                      |  |               |      | 5,253,300.00            | 367,731.00                   |



ตรวจยอดภาษีขาย

22/8/2018 9:19:45 - บัญชีแยกประเภทภาษีขาย - ตั้งแต่วันที่ 1 มี.ย.2561 จนถึงวันที่ 31 ก.ค.2561 รหัสบัญชี 280 Page 2

| วันที่   | เลขที่เอกสาร | ชื่อบัญชีข้างฝั่ง | รหัสบัญชี | เงิน/ใบสำคัญ | ลงวันที่ | เดบิต      | เครดิต     | คำอธิบาย                                 |
|----------|--------------|-------------------|-----------|--------------|----------|------------|------------|--|
|          |              | ยอดยกไป           |           |              |          |            | 0.00       |  |
|          |              |                   |           |              |          | 384,902.00 | 384,902.00 |  |
|          |              |                   |           |              |          | 0.00       |            |  |
| 01/07/61 | B/F          | ยอดยกมา           |           |              |          |            |            |  |
| 03/07/61 | 5/212        | ลูกหนี้การค้า     | 103       |              |          |            | 15,050.00  | บจก.สยามตราทำอุตสาหกรรม                  |
| 04/07/61 | 5/213        | ลูกหนี้การค้า     | 103       |              |          |            | 21,000.00  | บจก.อินเตอร์ เอ็กซีเพรส โกลด์ลีส         |
|          | 5/214        | ลูกหนี้การค้า     | 103       |              |          |            | 756.00     | บจก.ศรีสมเด็จและโลหะเงิน(ไทย)            |
|          | 5/215        | ลูกหนี้การค้า     | 103       |              |          |            | 4,438.00   | บจก.ศรีสมเด็จและโลหะเงิน(ไทย)            |
|          | 5/216        | ลูกหนี้การค้า     | 103       |              |          |            | 3,696.00   | บจก.ศรีสมเด็จและโลหะเงิน(ไทย)            |
|          | 5/217        | ลูกหนี้การค้า     | 103       |              |          |            | 5,306.00   | บจก.ศรีสมเด็จและโลหะเงิน(ไทย)            |
| 05/07/61 | 5/218        | ลูกหนี้การค้า     | 103       |              |          |            | 32,200.00  | บจก.โธมัส ปรอสส์ ห้างเซ็น                |
| 09/07/61 | 5/219        | ลูกหนี้การค้า     | 103       |              |          |            | 2,422.00   | บจก.แปซิฟิค ห้างเซ็น                     |
| 10/07/61 | 5/220        | ลูกหนี้การค้า     | 103       |              |          |            | 644.00     | บจก.วี.เค.นิคมแหดเค็ง                    |
|          | 5/221        | ลูกหนี้การค้า     | 103       |              |          |            | 28,000.00  | บจก.เจเอ กอชดอง เมลลิ่ง                  |
| 11/07/61 | 5/222        | ลูกหนี้การค้า     | 103       |              |          |            | 12,250.00  | บจก.สยามตราทำอุตสาหกรรม                  |
| 13/07/61 | 5/223        | ลูกหนี้การค้า     | 103       |              |          |            | 16,100.00  | บจก.อะนิมาบรจุกซ์                        |
|          | 5/224        | ลูกหนี้การค้า     | 103       |              |          |            | 14,350.00  | บจก.โพรมัน โพลทรีซี่ ฟู๊ด ฟู๊ดโลก        |
|          | 5/225        | ลูกหนี้การค้า     | 103       |              |          |            | 5,250.00   | บจก.โพรมัน โพลทรีซี่ ฟู๊ด ฟู๊ดโลก        |
|          | 5/226        | ลูกหนี้การค้า     | 103       |              |          |            | 7,700.00   | บจก.สยามตราทำอุตสาหกรรม                  |
|          | 5/227        | ลูกหนี้การค้า     | 103       |              |          |            | 10,850.00  | บจก.อิมเพคต์ ฟู๊ดเวิลด์                  |
|          | 5/228        | ลูกหนี้การค้า     | 103       |              |          |            | 2,450.00   | บจก.อิมเพคต์ ฟู๊ดเวิลด์                  |
|          | 5/229        | ลูกหนี้การค้า     | 103       |              |          |            | 24,500.00  | บจก.โพรมัน โพลทรีซี่ ฟู๊ด ฟู๊ดโลก        |
| 16/07/61 | 5/230        | ลูกหนี้การค้า     | 103       |              |          |            | 18,200.00  | บจก.ราชบุรกลีส อิมดิคส์                  |
|          | 5/231        | ลูกหนี้การค้า     | 103       |              |          |            | 10,500.00  | บจก.ราชบุรกลีส อิมดิคส์                  |
| 17/07/61 | 5/232        | ลูกหนี้การค้า     | 103       |              |          |            | 2,184.00   | บจก.วีเอ็มเพอร์                          |
|          | 5/233        | ลูกหนี้การค้า     | 103       |              |          |            | 1,862.00   | บจก.ทราซา                                |
| 18/07/61 | 5/234        | ลูกหนี้การค้า     | 103       |              |          |            | 14,350.00  | บจก.โพรมัน โพลทรีซี่ ฟู๊ด ฟู๊ดโลก        |
|          | 5/235        | ลูกหนี้การค้า     | 103       |              |          |            | 5,250.00   | บจก.โพรมัน โพลทรีซี่ ฟู๊ด ฟู๊ดโลก        |
|          | 5/236        | ลูกหนี้การค้า     | 103       |              |          |            | 161.00     | บจก.โพรมัน โพลทรีซี่ ฟู๊ด ฟู๊ดโลก        |
| 19/07/61 | 5/237        | ลูกหนี้การค้า     | 103       |              |          |            | 2,058.00   | ห้างหุ้นส่วนจำกัด สลาฟทรีซี่ ฟู๊ด เอเชีย |
| 23/07/61 | 5/238        | ลูกหนี้การค้า     | 103       |              |          |            | 23,100.00  | บจก.โพรมัน โพลทรีซี่ ฟู๊ด ฟู๊ดโลก        |
|          | 5/239        | ลูกหนี้การค้า     | 103       |              |          |            | 14,350.00  | บจก.แปซิฟิค ห้างเซ็น                     |
| 25/07/61 | 5/240        | ลูกหนี้การค้า     | 103       |              |          |            | 336.00     | บจก.โพรมัน โพลทรีซี่ ฟู๊ด ฟู๊ดโลก        |



22/8/2018 9:20:15 - บัญชีแยกประเภทภาษีขาย - ตั้งแต่วันที่ 1 มี.ย.2561 จนถึงวันที่ 31 ก.ค.2561 รหัสบัญชี 280 Page 3

| วันที่   | เลขที่เอกสาร | ชื่อบัญชีข้างฝั่ง  | รหัสบัญชี | เงิน/ใบสำคัญ | ลงวันที่ | เดบิต      | เครดิต     | คำอธิบาย                         |
|----------|--------------|--------------------|-----------|--------------|----------|------------|------------|----------------------------------|
| 26/07/61 | 5/241        | ลูกหนี้การค้า      | 103       |              |          |            | 10,690.00  | บจก.โอสถสภา                      |
|          | 5/242        | ลูกหนี้การค้า      | 103       |              |          |            | 2,667.00   | บจก.เจ ดีบีซี เอส ดอนเสอรัคชั่น  |
|          | 5/243        | ลูกหนี้การค้า      | 103       |              |          |            | 3,444.00   | บจก.เจ ดีบีซี เอส ดอนเสอรัคชั่น  |
|          | 5/244        | ลูกหนี้การค้า      | 103       |              |          |            | 4,774.00   | บจก.เจ ดีบีซี เอส ดอนเสอรัคชั่น  |
|          | 5/245        | ลูกหนี้การค้า      | 103       |              |          |            | 4,309.00   | บจก.เจ ดีบีซี เอส ดอนเสอรัคชั่น  |
|          | 5/246        | ลูกหนี้การค้า      | 103       |              |          |            | 2,772.00   | บจก.บี.เอส.วาย ดอนเสอรัคชั่น     |
|          | 5/247        | ลูกหนี้การค้า      | 103       |              |          |            | 19,950.00  | บจก.อิมเพคต์ ฟู๊ดเวิลด์          |
| 31/07/61 | 007          | เจ้าหนี้กรมสรรพากร | 180       |              |          | 5,023.37   |            | ปิดบัญชีภาษีเงินได้บุคคลธรรมดา   |
|          |              |                    | 201       |              |          | 362,707.63 |            | ปิดบัญชีภาษีเงินได้บุคคลธรรมดา   |
|          | 5/248        | ลูกหนี้การค้า      | 103       |              |          |            | 9,800.00   | บจก.อุตสาหกรรมแปรรูปข้าวสารสีทอง |
|          | 5/249        | ลูกหนี้การค้า      | 103       |              |          |            | 1,932.00   | บจก.โอสถสภา                      |
|          |              | ยอดยกไป            |           |              |          |            | 0.00       |                                  |
|          |              |                    |           |              |          | 367,731.00 | 367,731.00 |                                  |

\*\*\* ขยายงาน \*\*\*

### 4.4 ขั้นตอนการปิดบัญชี 31/7/2561

เดบิต ภาษีขาย

เครดิต ภาษีซื้อ

เครดิต เจ้าหนี้กรมสรรพากร

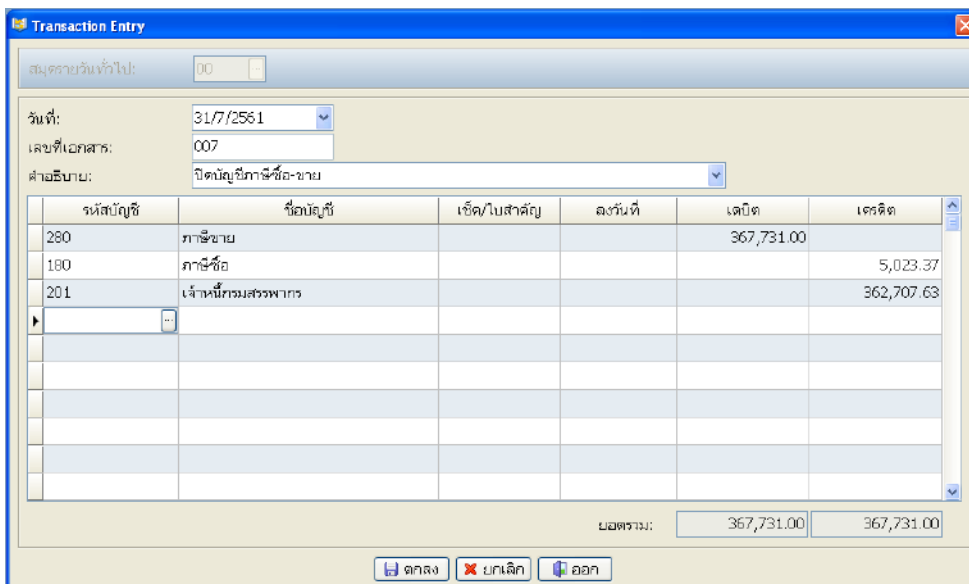

\*\*\* ยอดคงเหลือภาษีซื้อ-ขายต้องเหลือ 0.00

ภาษีขาย

22/8/2018 9:21:41 - บัญชีแยกประเภทภาษีขาย - ตั้งแต่วันที่ 1 มิ.ย.2561 จนถึงวันที่ 31 ก.ค.2561 ภาษีขาย 200 Page 3

| วันที่   | เลขที่เอกสาร | ชื่อบัญชีอ้างอิง   | รหัสบัญชี | เชื่อก/ใบสำคัญ | ลงวันที่ | เดบิต      | เครดิต     | คำอธิบาย                       |
|----------|--------------|--------------------|-----------|----------------|----------|------------|------------|--------------------------------|
| 26/07/61 | 5/241        | ลูกหนี้การค้า      | 103       |                |          |            | 10,690.00  | บจก.โกลด์สตา                   |
|          | 5/242        | ลูกหนี้การค้า      | 103       |                |          |            | 2,667.00   | บจก.เจ.เอ็ม.อี. เอส.คอม.สงขล.  |
|          | 5/243        | ลูกหนี้การค้า      | 103       |                |          |            | 3,444.00   | บจก.เจ.เอ็ม.อี. เอส.คอม.สงขล.  |
|          | 5/244        | ลูกหนี้การค้า      | 103       |                |          |            | 4,774.00   | บจก.เจ.เอ็ม.อี. เอส.คอม.สงขล.  |
|          | 5/245        | ลูกหนี้การค้า      | 103       |                |          |            | 4,309.00   | บจก.เจ.เอ็ม.อี. เอส.คอม.สงขล.  |
|          | 5/246        | ลูกหนี้การค้า      | 103       |                |          |            | 2,772.00   | บจก.บี.เอส.วาย.คอม.สงขล.       |
| 31/07/61 | 5/247        | ลูกหนี้การค้า      | 103       |                |          |            | 10,050.00  | บจก.เอ็ม.เอส.อี.สงขล.          |
|          | 007          | ภาษีซื้อ           | 180       |                |          | 5,023.37   |            | ปิดบัญชีภาษีซื้อ-ขาย           |
|          | 007          | เจ้าหนี้กรมสรรพากร | 201       |                |          | 362,707.63 |            | ปิดบัญชีภาษีซื้อ-ขาย           |
|          | 5/248        | ลูกหนี้การค้า      | 103       |                |          |            | 9,800.00   | บจก.เอส.เอส.คอม.บิ.บิ.บิ.สงขล. |
|          | 5/249        | ลูกหนี้การค้า      | 103       |                |          |            | 1,932.00   | บจก.บี.เอส.อี.สงขล.            |
|          |              | ยอดยกไป            |           |                |          | 0.00       |            |                                |
|          |              |                    |           |                |          | 367,731.00 | 367,731.00 |                                |

\*\*\* หมายเหตุ \*\*\*



รายชื่อ

Print Preview

118 %

|          |        |                   |     |  |  |          |                                    |
|----------|--------|-------------------|-----|--|--|----------|------------------------------------|
| 06/07/61 | 90596  | เจ้าหน้าที่การค้า | 204 |  |  | 120.39   | บจก.แอสเทค เมาท์ไทลิ่ง(ประเทศไทย)  |
| 07/07/61 | 22670  | เจ้าหน้าที่การค้า | 204 |  |  | 52.99    | บจก.ดีแพค ไตรเนล                   |
| 07/07/61 | 15394  | เจ้าหน้าที่การค้า | 204 |  |  | 18.32    | บจก.เดอะบรอดกรุ๊ป                  |
| 11/07/61 | 007389 | เจ้าหน้าที่การค้า | 204 |  |  | 733.60   | ฟู้ด คอมพิวเตอร์ แอวี่ เมาท์ไทลิ่ง |
| 14/07/61 | 00973  | เจ้าหน้าที่การค้า | 204 |  |  | 50.01    | เมจ.ซีอีทียูเคชั่น                 |
| 20/07/61 | 08981  | เจ้าหน้าที่การค้า | 204 |  |  | 102.24   | บจก.แอสเทค ไซเบอร์สเปซ             |
|          | 08982  | เจ้าหน้าที่การค้า | 204 |  |  | 48.30    | บจก.แอสเทค ไซเบอร์สเปซ             |
|          | 32170  | เจ้าหน้าที่การค้า | 204 |  |  | 105.20   | ทำอุปกรณ์จำหน่าย ซีพียูแอมดี       |
|          | 73966  | เจ้าหน้าที่การค้า | 204 |  |  | 110.43   | บจก.ดีแพค ไตรเนล                   |
|          | 73967  | เจ้าหน้าที่การค้า | 204 |  |  | 118.93   | บจก.ดีแพค ไตรเนล                   |
|          | 73968  | เจ้าหน้าที่การค้า | 204 |  |  | 45.50    | บจก.ดีแพค ไตรเนล                   |
| 22/07/61 | 00386  | เจ้าหน้าที่การค้า | 204 |  |  | 34.35    | เมจ.คอมเซาเทค                      |
| 23/07/61 | 25282  | เจ้าหน้าที่การค้า | 204 |  |  | 515.86   | การไฟฟ้าหลวงพวง                    |
|          | 36357  | เจ้าหน้าที่การค้า | 204 |  |  | 83.09    | บจก.เซเนทวิชั่นคอม                 |
| 25/07/61 | 000614 | เจ้าหน้าที่การค้า | 204 |  |  | 211.60   | บจก.เอสพี ซีเอส แอสท์ ไซเบอร์สเปซ  |
| 26/07/61 | 00006  | เจ้าหน้าที่การค้า | 204 |  |  | 01.70    | เมจ.นิค คอมพิวเตอร์                |
| 27/07/61 | 00253  | เจ้าหน้าที่การค้า | 204 |  |  | 51.68    | เมจ.ซีอีทียูเคชั่น                 |
|          | 03306  | เจ้าหน้าที่การค้า | 204 |  |  | 1,079.44 | เมจ.เอสพี ไซเบอร์สเปซ              |
| 31/07/61 | 007    | ภาษีขาบ           | 200 |  |  |          | 5,023.37                           |
|          | 51159  | เจ้าหน้าที่การค้า | 204 |  |  | 4.38     | บจก.เอสพีคอม(ไทย)                  |
|          | 88010  | เจ้าหน้าที่การค้า | 204 |  |  | 175.98   | เมจ.ทีไอที                         |
|          |        | ยอดบวกลบ          |     |  |  |          | 0.00                               |
|          |        |                   |     |  |  | 5,023.37 | 5,023.37                           |

\*\*\* งบรายวัน \*\*\*

คีย์ใบสำคัญจ่าย

ใบสำคัญจ่ายเงิน

PPF 400/1000

ชื่อบริษัท/หน่วยงาน: บริษัท อีเอสไอ จำกัด

วันที่: 02/07/61

| ถึง    | จาก    | จำนวนเงิน | รายการ          | จำนวนเงิน |
|--------|--------|-----------|-----------------|-----------|
| ธนาคาร | เงินสด | 2,500     | ค่าเช่าสำนักงาน | 2,500     |
| เงินสด | เงินสด | 1,500     | ค่าเช่ารถ       | 1,500     |
|        |        | 800       | ค่าเช่ารถ       | 800       |

จำนวนเงิน (สี่พันสามร้อยยี่สิบห้า บาท) รวม 4,800

ผู้รับเงิน: [ลายเซ็น]

ผู้จ่ายเงิน: [ลายเซ็น]

จำนวนเงิน: 11,835.25 บาท    ค่าธรรมเนียม: 0.00 บาท

หมายเหตุ:

ใบสำคัญจ่ายนี้จะมีผลสมบูรณ์เมื่อได้รับเงินสดหรือเช็คจากธนาคารพร้อมเป็นใบกำกับภาษี

บริษัท: [ลายเซ็น]

For: ASSTK COMPUTER (THAILAND) CO., LTD

ผู้รับมอบอำนาจ / Authorized signature

## จ่ายเจ้าหน้าที่เป็น BANK

เดบิต ค่าธรรมเนียมและอากร

เครดิต เงินเดือนและค่าจ้าง

Transaction Entry

สมุดรายวันทั่วไป: 00

วันที่: 25/7/2561

เลขที่เอกสาร: 07

คำอธิบาย: พนักงาน

| รหัสบัญชี | ชื่อบัญชี           | เขต/ใบสำคัญ | ลงวันที่ | เดบิต   | เครดิต |
|-----------|---------------------|-------------|----------|---------|--------|
| 513       | ค่าธรรมเนียมและอากร |             |          | 460.00  |        |
| 504       | เงินเดือนและค่าจ้าง |             |          |         | 460.00 |
|           |                     |             |          | ยอดรวม: | 460.00 |
|           |                     |             |          |         | 460.00 |

ตกลง ยกเลิก ออก

เดบิต เงินกองทุนประกันสังคมค่าจ้าง

เดบิต เงินสมทบกองทุนประกันสังคม

เครดิต กระแสรายวัน

Transaction Entry

สมุดรายวันทั่วไป: 00

วันที่: 2/7/2561

เลขที่เอกสาร: จจ-1

คำอธิบาย: สำนักงานประกันสังคม

| รหัสบัญชี | ชื่อบัญชี                    | เขต/ใบสำคัญ | ลงวันที่ | เดบิต     | เครดิต    |
|-----------|------------------------------|-------------|----------|-----------|-----------|
| 203       | เงินกองทุนประกันสังคมค่าจ้าง |             |          | 35,250.00 |           |
| 517       | เงินสมทบกองทุนประกันสังคม    |             |          | 35,250.00 |           |
| 1021      | C/Agลิกร 017-1-09094-6       | 78518165    | 2/7/2561 |           | 70,500.00 |
|           |                              |             |          | ยอดรวม:   | 70,500.00 |
|           |                              |             |          |           | 70,500.00 |

ตกลง ยกเลิก ออก



เดบิต ภ.ง.ด.1 ค้างจ่าย

เครดิต กระแสรายวัน

Transaction Entry

สมุดรายวันทั่วไป: 00

วันที่: 2/7/2561

เลขที่เอกสาร: รจ-2

คำอธิบาย: กรมสรรพากร

| รหัสบัญชี | ชื่อบัญชี               | เขต/ใบสำคัญ | ลงวันที่ | เดบิต      | เครดิต     |
|-----------|-------------------------|-------------|----------|------------|------------|
| 2021      | ภ.ง.ด.1 ค้างจ่าย        |             |          | 122,572.00 |            |
| 1021      | C/Account 017-1-09094-6 |             |          |            | 122,572.00 |
|           |                         |             |          | ยอดรวม:    | 122,572.00 |
|           |                         |             |          |            | 122,572.00 |

ตกลง ยกเลิก ออก

จ่ายเข้าหนี้เป็นเงินสด

เดบิต ค่าพาหนะเบียดเบียนและที่พัก

เครดิต เงินสด

Transaction Entry

สมุดรายวันทั่วไป: 00

วันที่: 2/7/2561

เลขที่เอกสาร: สจ-1

คำอธิบาย: วิทยา ชลระยี่พัต

| รหัสบัญชี | ชื่อบัญชี                   | เขต/ใบสำคัญ | ลงวันที่ | เดบิต    | เครดิต   |
|-----------|-----------------------------|-------------|----------|----------|----------|
| 505       | ค่าพาหนะเบียดเบียนและที่พัก |             |          | 4,300.00 |          |
| 101       | เงินสด                      |             |          |          | 4,300.00 |
|           |                             |             |          | ยอดรวม:  | 4,300.00 |
|           |                             |             |          |          | 4,300.00 |

ตกลง ยกเลิก ออก

เดบิต เจ้าหนี้การค้า

เดบิต ค่ารับรอง

เครดิต เงินสด

| รหัสบัญชี | ชื่อบัญชี      | เช็ค/ใบสำคัญ | ลงวันที่ | เดบิต     | เครดิต    |
|-----------|----------------|--------------|----------|-----------|-----------|
| 204       | เจ้าหนี้การค้า |              |          | 2,835.26  |           |
| 514       | ค่ารับรอง      |              |          | 9,000.00  |           |
| 101       | เงินสด         |              |          |           | 11,835.26 |
| ยอดรวม:   |                |              |          | 11,835.26 | 11,835.26 |

ตรวจยอดเจ้าหนี้ว่าตรงไหม

- ไปที่ Reports เลือกบัญชีแยกประเภท เลือกแบบมาตรฐาน และใส่วันที่กับรหัสบัญชีที่ต้องการตรวจ

### เช็ดยอดเข้าหนี้

22/9/2018 13:33:08 Page 3

สำนักงานทรัพย์สินส่วนพระมหากษัตริย์  
- บัญชีแยกประเภทเจ้าหนี้การค้า -  
ตั้งแต่วันที่ 1 ก.ค.2561 จนถึงวันที่ 31 ก.ค.2561

| วันที่   | เลขที่เอกสาร | ชื่อบัญชีข้างฝั่ง                       | รหัสบัญชี | เงิน/ใบสำคัญ | ลงวันที่ | เดบิต     | เครดิต    | จำนวน                        |
|----------|--------------|---|-----------|--------------|----------|-----------|-----------|------------------------------|
| 26/07/61 | 00006        | ค่าโฆษณา                                | 501       |              |          |           | 1,168.22  | เบง. บิ๊ก คาเมร่า จอร์ปอเช่น |
|          | 00006        | ภาษีซื้อ                                | 100       |              |          |           | 81.78     | เบง. บิ๊ก คาเมร่า จอร์ปอเช่น |
| 27/07/61 | 00253        | ค่าใช้จ่ายสำนักงาน                      | 516       |              |          |           | 730.32    | เบง. ซีอีอูเคชั่น            |
|          | 00253        | ภาษีซื้อ                                | 100       |              |          |           | 51.68     | เบง. ซีอีอูเคชั่น            |
|          | 03306        | ค่าใช้จ่ายสำนักงาน                      | 516       |              |          |           | 15,420.56 | เบง. เอส พี 7 โอ จำกัด       |
|          | 03306        | ภาษีซื้อ                                | 180       |              |          |           | 1,079.44  | เบง. เอส พี 7 โอ จำกัด       |
| 31/07/61 | 51159        | ค่าเช่าสิ่งพิมพ์และค่าใช้จ่ายในการพิมพ์ | 508       |              |          |           | 62.62     | เบง. กมลพิพิธ อดัม(ไทย)      |
|          | 51159        | ภาษีซื้อ                                | 180       |              |          |           | 4.38      | เบง. กมลพิพิธ อดัม(ไทย)      |
|          | 88010        | ค่าบริการพิมพ์                          | 509       |              |          |           | 2,514.00  | เบง. ทีเนค                   |
|          | 88010        | ภาษีซื้อ                                | 100       |              |          |           | 175.90    | เบง. ทีเนค                   |
|          |              | ยอดยกไป                                 |           |              |          | 30,090.00 |           |                              |
|          |              |   |           |              |          | 76,785.37 | 76,785.37 |                              |

\*\*\* สรุปยอด \*\*\*

### โอนเข้าบัญชีกระแสรายวัน

เดบิต กระแสรายวัน

เดบิต ค่าธรรมเนียม

เครดิต ออมทรัพย์

Transaction Entry

จำนวนเงินที่โอนเข้า: 00

วันที่: 2/7/2561

เลขที่เอกสาร: TRM

คำอธิบาย: โอนเข้ารายวัน

| รหัสบัญชี | ชื่อบัญชี               | เช็ค/ใบสำคัญ | ลงวันที่ | เดบิต     | เครดิต    |
|-----------|-------------------------|--------------|----------|-----------|-----------|
| 1021      | C/A กสิกร 017-1-09094-6 |              |          | 88,555.00 |           |
| 513       | ค่าธรรมเนียมและอากร     |              |          | 20.00     |           |
| 1022      | S/A กสิกร 017-2-76209-3 |              |          |           | 88,575.00 |

ยอดรวม: 88,575.00      88,575.00

Buttons: [ตกลง] [ยกเลิก] [ออก]

เดบิต กระแสรายวัน

เดบิต ค่าธรรมเนียม

เครดิต ออมทรัพย์

| รหัสบัญชี | ชื่อบัญชี              | เช็ค/ใบสำคัญ | ลงวันที่ | เดบิต         | เครดิต        |
|-----------|------------------------|--------------|----------|---------------|---------------|
| 1021      | C/Aคลิก 017-1-09094-6  |              |          | 16,372,806.00 |               |
| 513       | ค่าธรรมเนียมธนาคาร     |              |          | 20.00         |               |
| 1022      | S/A คลิก 017-2-76209-3 |              |          |               | 16,372,826.00 |
| บอกรวม:   |                        |              |          | 16,372,826.00 | 16,372,826.00 |

ยอดยกไปต้องเท่ากับ 11,945.00

22/8/2018 14:23:56 - บัญชีแยกประเภทC/Aคลิก 017-1-09094-6 - ตั้งแต่วันที่ 1 ก.ค.2561 จนถึงวันที่ 31 ก.ค.2561 รหัสบัญชี 1021

| วันที่   | เลขที่เอกสาร | ชื่อบัญชีอ้างอิง                 | รหัสบัญชี | เช็ค/ใบสำคัญ | ลงวันที่ | เดบิต      | เครดิต     | คำอธิบาย                                    |
|----------|--------------|----------------------------------|-----------|--------------|----------|------------|------------|---|
| 01/07/61 | B/F          | ยอดยกมา                          |           |              |          | 11,945.00  |            |   |
| 02/07/61 | TRN          | S/A คลิก 017-2-76209-3           | 1022      |              |          | 88,555.00  |            | โอนเข้ารายวัน                               |
|          | จว-1         | เงินกองทุนประกันสังคมค้างจ่าย    | 203       |              |          |            | 35,250.00  | สำนักงานประกันสังคม                         |
|          | จว-1         | เงินสมทบกองทุนประกันสังคม        | 517       |              |          |            | 35,250.00  | สำนักงานประกันสังคม                         |
|          | จว-2         | ค.ง.ค.1 ค้างจ่าย                 | 2021      | 78518166     | 02/07/61 |            | 122,572.00 | กรมสรรพากร                                  |
|          | จว-3         | ค.ง.ค.3 ค้างจ่าย                 | 2022      |              |          |            | 38,932.50  | กรมสรรพากร                                  |
|          | จว-3         | ค.ง.ค.53 ค้างจ่าย                | 2023      |              |          |            | 2,223.56   | กรมสรรพากร                                  |
| 04/07/61 | TRN          | S/A คลิก 017-2-76209-3           | 1022      |              |          | 163,728.06 |            | โอนเข้ารายวัน                               |
| 05/07/61 | 07           | เงินสด                           | 101       |              |          |            | 200,000.00 | เงินสด                                      |
|          | TRN          | S/A คลิก 017-2-76209-3           | 1022      |              |          | 200,000.00 |            | โอนเข้ารายวัน                               |
|          | จว-4         | เงินเดือนและค่าจ้าง              | 904       |              |          |            | 24,250.00  | นายเกรียงไกร วัฒนชัยศิริ                    |
| 06/07/61 | 07           | เงินสด                           | 101       |              |          |            | 200,000.00 | เงินสด                                      |
|          | TRN          | S/A คลิก 017-2-76209-3           | 1022      |              |          | 224,250.00 |            | โอนเข้ารายวัน                               |
| 09/07/61 | TRN          | S/A คลิก 017-2-76209-3           | 1022      |              |          | 105,407.93 |            | โอนเข้ารายวัน                               |
|          | TRN          | S/A คลิก 017-2-76209-3           | 1022      |              |          | 42,388.00  |            | โอนเข้ารายวัน                               |
|          | จว-5         | ค่าพาหนะเบ็ดเสร็จและที่พัก       | 506       |              |          |            | 105,407.93 | เงินสด                                      |
|          | จว-6         | เจ้าหน้าที่ช่วยยึด               | 211       |              |          |            | 42,388.00  | ธนาคารออมสิน จำกัด (มหาชน)                  |
| 13/07/61 | TRN          | S/A คลิก 017-2-76209-3           | 1022      |              |          | 383,200.96 |            | โอนเข้ารายวัน                               |
|          | จว-7         | เจ้าหน้าที่กรมสรรพากร            | 201       |              |          |            | 383,200.96 | กรมสรรพากร                                  |
| 17/07/61 | 07           | เงินสด                           | 101       |              |          |            | 900,000.00 | เงินสด                                      |
|          | TRN          | S/A คลิก 017-2-76209-3           | 1022      |              |          | 900,000.00 |            | โอนเข้ารายวัน                               |
| 18/07/61 | TRN          | S/A คลิก 017-2-76209-3           | 1022      |              |          | 261,900.00 |            | โอนเข้ารายวัน                               |
|          | จว-8         | ค่าจ้าง                          | 555       |              |          |            | 164,900.00 | นางผู้ฝึก จากบริษัท                         |
|          | จว-8         | ค่าจ้าง                          | 555       |              |          |            | 97,000.00  | นางสาวสุภา นิ่มนงกุลกิจ                     |
|          | จว-9         | ค่าประกันภัย                     | 519       |              |          |            | 26,652.98  | บริษัท คุ้มภัย อินชัวร์รันส์ โคราช จำกัด    |
| 20/07/61 | 07           | เงินสด                           | 101       |              |          |            | 200,000.00 | เงินสด                                      |
|          | TRN          | S/A คลิก 017-2-76209-3           | 1022      |              |          | 226,652.98 |            | โอนเข้ารายวัน                               |
|          | จว-10        | เจ้าหน้าที่ช่วยยึด               | 211       |              |          |            | 21,425.00  | ธนาคารออมสิน จำกัด(มหาชน)                   |
| 25/07/61 | TRN          | S/A คลิก 017-2-76209-3           | 1022      |              |          | 215,065.00 |            | โอนเข้ารายวัน                               |
|          | จว-11        | เงินสะสมสำรองเมื่อสิ้นปีค้างจ่าย | 208       |              |          |            | 95,380.00  | กลุ่มทุนสำรองเมื่อสิ้นปี ธนาคารออมสิน จำกัด |
|          | จว-11        | กองทุนสำรองเมื่อสิ้นปี           | 537       |              |          |            | 98,260.00  | กลุ่มทุนสำรองเมื่อสิ้นปี ธนาคารออมสิน จำกัด |
|          | จว-12        | เจ้าหน้าที่ช่วยยึด               | 211       |              |          |            | 18,055.00  | ธนาคารกรุงศรีอยุธยา จำกัด(มหาชน)            |

22/8/2018 14:24:12

บัญชีแยกประเภทC/Aคลิก 017-1-09094-6 - ตั้งแต่วันที่ 1 ก.ค.2561 จนถึงวันที่ 31 ก.ค.2561

Page 2

| วันที่   | เลขที่เอกสาร | ชื่อบัญชีอ้างอิง | รหัสบัญชี | เช็ค/ใบสำคัญ | ลงวันที่ | เดบิต        | เครดิต       | คำอธิบาย |
|----------|--------------|------------------|-----------|--------------|----------|--------------|--------------|----------|
| 31/07/61 |              | ยอดยกไป          |           |              |          |              | 11,945.00    |          |
|          |              |                  |           |              |          | 2,823,092.93 | 2,823,092.93 |          |

\*\*\* จบรายงาน \*\*\*

11,945

#### 4.5 ขั้นตอนการรับชำระหนี้

เดบิต ออมทรัพย์

เดบิต หัก ณ ที่จ่าย

เครดิต ลูกหนี้การค้า

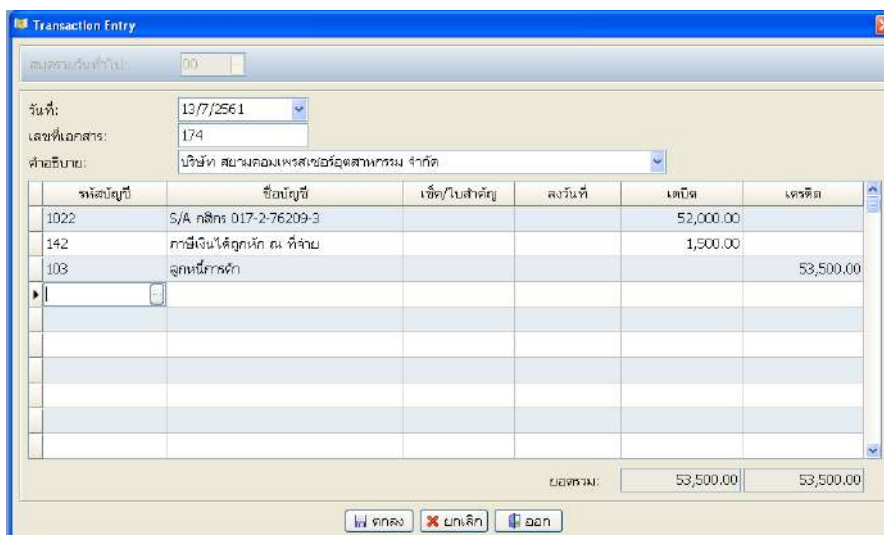

Transaction Entry

สมุดตรารับชำระหนี้: 00

วันที่: 13/7/2561

เลขที่เอกสาร: 174

คำอธิบาย: บริษัท สยามคอมพิวเตอร์วิจูดสาทรกรม จำกัด

| รหัสบัญชี | ชื่อบัญชี                   | เช็ค/ใบสำคัญ | ลงวันที่ | เดบิต     | เครดิต    |
|-----------|-----------------------------|--------------|----------|-----------|-----------|
| 1022      | S/A กลีกร 017-2-76209-3     |              |          | 52,000.00 |           |
| 142       | ภาษีเงินได้ถูกหัก ณ ที่จ่าย |              |          | 1,500.00  |           |
| 103       | ลูกหนี้การค้า               |              |          |           | 53,500.00 |
|           |                             |              |          | ยอดรวม:   | 53,500.00 |
|           |                             |              |          |           | 53,500.00 |

Buttons: ตกลง, ยกเลิก, ออก

เดบิต ออมทรัพย์

เดบิต หัก ณ ที่จ่าย

เครดิต ลูกหนี้การค้า

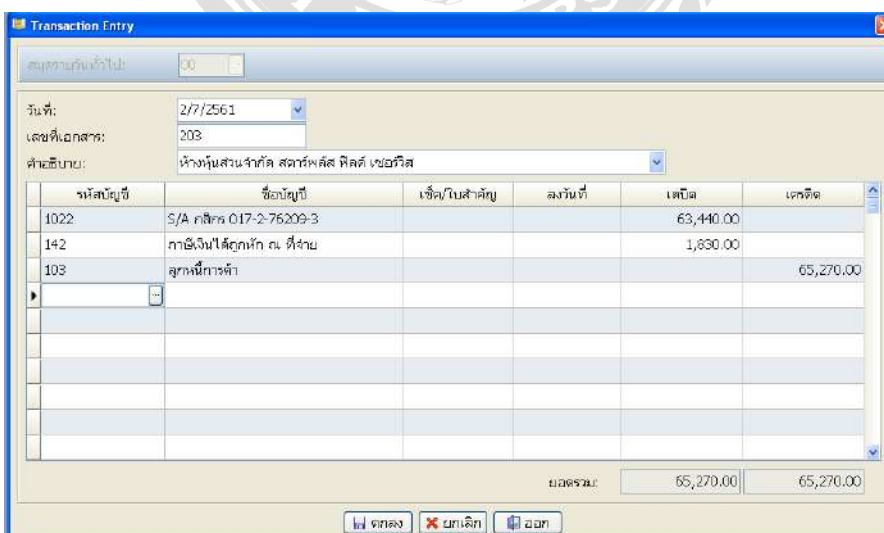

Transaction Entry

สมุดตรารับชำระหนี้: 00

วันที่: 27/7/2561

เลขที่เอกสาร: 203

คำอธิบาย: ห้างหุ้นส่วนจำกัด สดาร์พลัส ทิลด์ เซอวิส

| รหัสบัญชี | ชื่อบัญชี                   | เช็ค/ใบสำคัญ | ลงวันที่ | เดบิต     | เครดิต    |
|-----------|-----------------------------|--------------|----------|-----------|-----------|
| 1022      | S/A กลีกร 017-2-76209-3     |              |          | 63,440.00 |           |
| 142       | ภาษีเงินได้ถูกหัก ณ ที่จ่าย |              |          | 1,830.00  |           |
| 103       | ลูกหนี้การค้า               |              |          |           | 65,270.00 |
|           |                             |              |          | ยอดรวม:   | 65,270.00 |
|           |                             |              |          |           | 65,270.00 |

Buttons: ตกลง, ยกเลิก, ออก

4.6 การตรวจ ภ.ง.ด.3 และภ.ง.ด. 1

**ภ.ง.ด.3**

แบบยื่นรายการภาษีเงินได้หัก ณ ที่จ่าย  
 ครอบคลุม 59 แห่ง ครอบคลุมเงินอุดหนุน  
 สำหรับยื่นภาษีเงินได้บุคคลธรรมดา ภ.ง.ด.3 และ ภ.ง.ด.1 (ภ.ง.ด.3 และ ภ.ง.ด.1 ยื่นพร้อมกัน)

เลขประจำตัวผู้เสียภาษีเงินได้บุคคลธรรมดา: 0-1055-38115-31-2

ชื่อผู้มีเงินได้ที่ส่งเงินได้: \_\_\_\_\_

ที่อยู่: อ.บางบัวทอง จ.นนทบุรี - หมู่ที่ 2 - ซอยบางบัวทอง 336 - บ้านเลขที่ \_\_\_\_\_ - ตำบลบางบัวทอง จ.นนทบุรี

อาชีพ: พนักงานบริษัทเอกชน

ภ.ง.ด.3 ยื่นพร้อมกัน:  (1) ยื่นปกติ  (2) ยื่นเพื่อสิทธิประโยชน์

มีรายการหรือเอกสารหักเงินได้เป็นได้ ปรากฏตามรายการที่แนบมาโดยอ้างอิง ดังนี้

จำนวน: 18 รายการ  
 จำนวน: 3 รายการ

| สรุปรายการภาษีที่นำส่ง                               | จำนวนเงิน    |
|--|--------------|
| 1. รวมยอดเงินได้ทั้งสิ้น                             | 1,118,465.00 |
| 2. รวมยอดภาษีที่นำส่งทั้งสิ้น                        | 33,553.95    |
| 3. เงินเพิ่ม (ถ้ามี)                                 |              |
| 4. รวมยอดภาษีที่นำส่งทั้งสิ้น และเงินเพิ่ม (2. + 3.) | 33,553.95    |

ข้าพเจ้าขอรับรองว่า รายการที่แจ้งไว้ข้างต้นนี้ เป็นรายการที่ถูกต้องและครบถ้วนทุกประการ

ลงชื่อ: \_\_\_\_\_ ผู้จ่ายเงิน  
 ( \_\_\_\_\_ )  
 ตำแหน่ง: \_\_\_\_\_  
 ยื่นวันที่: เดือน \_\_\_\_\_ พ.ศ. 61

กรมสรรพากร ขอแจ้งข้อควรระวัง (1) ข้อควรระวัง ดังนี้

- กรณีบุคคลธรรมดา ภาษีเงินได้บุคคลธรรมดาที่กรมสรรพากรออกให้
- กรณีนิติบุคคล ภาษีเงินได้บุคคลธรรมดาที่กรมสรรพากรออกให้
- กรณียื่นแบบขอหย่อน 1 และ 2 ภาษีเงินได้บุคคลธรรมดา (1) กรณีที่กรมสรรพากรออกให้

22/8/2018 15:55:46

บริษัท ซีพีเอฟ (ประเทศไทย) จำกัด (มหาชน)  
 - บริษัทแม่ประเทศไทย.ง.ด.3 ค่าจ้าง -  
 ตั้งแต่วันที่ 1 ก.ค.2561 จนถึงวันที่ 31 ก.ค.2561

Page 1  
 รัศมีบุษย์ 2022

| วันที่   | เลขที่เอกสาร | ชื่อบัญชีอ้างอิง         | รหัสบัญชี | เช็ค/ใบสำคัญ | ลงวันที่ | เดบิต     | เครดิต    | คำอธิบาย                       |
|----------|--------------|--------------------------|-----------|--------------|----------|-----------|-----------|--------------------------------|
| 01/07/61 | B/F          | ยอดยกมา                  |           |              |          |           | 38,932.50 |                                |
| 02/07/61 | รจ-3         | C/Anสิทธิ์ 017-1-09094-6 | 1021      | 78518171     | 02/07/61 | 38,932.50 |           | กรมสรรพากร                     |
| 05/07/61 | รจ-4         | เงินเดือนและค่าจ้าง      | 504       |              |          |           | 750.00    | นายเกรียงไกร สีสานพิสิษฐ       |
|          | รจ-5         | ค่าจ้าง                  | 555       |              |          |           | 3,600.00  | นางสมพร สุขนาจักษ์             |
|          | รจ-6         | ค่าจ้าง                  | 555       |              |          |           | 720.00    | นายชนะพล อินนาฟอง              |
| 06/07/61 | รจ-8         | ค่าจ้าง                  | 555       |              |          |           | 840.00    | นายเจษฎา เจริญกุล              |
| 17/07/61 | รจ-38        | ค่าจ้าง                  | 555       |              |          |           | 1,500.00  | นางอรุณญา สมสิทธิ์             |
|          | รจ-40        | ค่าจ้าง                  | 555       |              |          |           | 4,350.00  | นายสมเกียรติ ตระกูลบุญ         |
| 18/07/61 | รจ-8         | ค่าจ้าง                  | 555       |              |          |           | 5,100.00  | นางรัชฎิภา รัตวณิชกรดี         |
|          | รจ-8         | ค่าจ้าง                  | 555       |              |          |           | 3,000.00  | นางสาธิตา นันทผลาภกรกิจ        |
| 25/07/61 | รจ-50        | ค่าจ้าง                  | 555       |              |          |           | 1,500.00  | นายสมศักดิ์ ปัญญาตระกูล        |
|          | รจ-51        | ค่าจ้าง                  | 555       |              |          |           | 1,869.45  | นายณนท เชนอินเจริญ             |
|          | รจ-52        | ค่าจ้าง                  | 555       |              |          |           | 1,354.50  | นายประภาส กาศชัย               |
|          | รจ-53        | ค่าจ้าง                  | 555       |              |          |           | 1,500.00  | นายชัชกร สุวรรณบุญย์           |
|          | รจ-54        | ค่าจ้าง                  | 555       |              |          |           | 600.00    | คุณฉัตรนัยพิชญ วัฒนพิทักษ์กรรม |
|          | รจ-55        | ค่าจ้าง                  | 555       |              |          |           | 1,590.00  | นายณรินทร์ แซ่ตันโต            |
|          | รจ-56        | ค่าจ้าง                  | 555       |              |          |           | 1,410.00  | นายณรินทร์ ชำนาญมอ             |
|          | รจ-57        | ค่าจ้าง                  | 555       |              |          |           | 1,860.00  | นายมานิช สุวรรณศรีสาคร         |
|          | รจ-58        | ค่าจ้าง                  | 555       |              |          |           | 1,050.00  | นายสิริเมศ พรหมตัน             |
|          | รจ-59        | ค่าจ้าง                  | 555       |              |          |           | 960.00    | นายสมภพ ป่างกุ่ม               |
| 31/07/61 |              | ยอดยกไป                  |           |              |          | 33,553.95 |           |                                |
|          |              |                          |           |              |          | 72,486.45 |           |                                |

\*\*\* รายงานงาน \*\*\*

ภ.ง.ด.1

**แบบยื่นขอรายการเงินได้หัก ณ ที่จ่าย ตามมาตรา 59 แห่งประมวลรัษฎากร**

สำหรับกรณีหัก ณ ที่จ่ายตามมาตรา 59(1) กรณีหัก ณ ที่จ่ายโดยผู้จ่ายเงิน (กรณีหัก ณ ที่จ่าย)

**ภ.ง.ด.1**

เลขประจำตัวผู้เสียภาษีอากร (13 หลัก) \* หมายเลข : 0-7-0-5-5-3-8-7-1-5-3-7-1-2

ชื่อผู้มีหน้าที่หักภาษี ณ ที่จ่าย (กรณีขอขอ) : เลขที่ 0 0 0 0 0 0

ที่อยู่ : 33/6 ซอยประเวศบุรี ชั้น 2 อ.บางพลี แขวงคลองมอฬี เขตบางนา กรุงเทพฯ

รหัสไปรษณีย์ 1 0 1 2 0 โทรศัพท์ 02-6787844-8

หัก ณ ที่จ่ายตามใบได้หัก ณ ที่จ่าย (ให้ทำเครื่องหมาย \*  \* ลงใน -  - สำหรับเงินเดือน พ.ศ. 2561)

(1) มรดก  (3) มรดกอื่น  (2) อرباح  (10) ดอกเบี้ย

(2) บุคคลอื่น  (3) หน่วยงาน  (4) เงินปันผล  (11) ทรัพย์สิน

(3) เงินปัน  (5) เงินปัน  (6) เงินปัน  (12) เงิน

(1) เงินปกติ  (2) เงินพิเศษ/เงิน

สำนักงานสรรพากรพื้นที่บางนา

---

มีรายละเอียดการหักเงินรายได้ปรากฏตาม (ให้แสดงรายละเอียดใน ใบแบบ ภ.ง.ด.1 หรือใน สลิปหักเงินในระบบคอมพิวเตอร์ อย่างไรก็ตามถ้ามีทั้งนี้)

ใบแบบ ภ.ง.ด.1 ที่ระบบภาษีแบบ : จำนวน 7 แผ่น

สลิปหักเงินในระบบคอมพิวเตอร์ ที่ระบบภาษีแบบ : จำนวน ..... แผ่น (สามารถเลือกแสดงตามประสงค์ที่จะยื่นเรื่อง)

| รายการรายการหักเงิน  | จำนวนราย | เงินได้ทั้งสิ้น | ภาษีที่นำส่งทั้งสิ้น |
|--|----------|-----------------|----------------------|
| 1. เงินได้ตาม มาตรา 40 (1) เงินเดือน ค่าจ้าง ฯลฯ กรณีทั่วไป  | 46       | 2,643,635.00    | 119,576.00           |
| 2. เงินได้ตาม มาตรา 40 (1) เงินเดือน ค่าจ้าง ฯลฯ กรณีได้รับอนุมัติจากกรมสรรพากรให้หักลดอัตรา ร้อยละ 3 (ตามที่แนบคือที่ ..... ลงวันที่ .....) |          |                 |                      |
| 3. เงินได้ตาม มาตรา 40 (1) (2) กรณีนายจ้างจ่ายให้ครอบครัวเพราะเหตุออกจากงาน  |          |                 |                      |
| 4. เงินได้ตาม มาตรา 40 (2) กรณีผู้รับเงินได้เป็นคู่สมรสในต่างประเทศ  |          |                 |                      |
| 5. เงินได้ตาม มาตรา 40 (2) กรณีผู้รับเงินได้เป็นคู่สมรสในประเทศไทย   |          |                 |                      |
| 6. รวม   | 46       | 2,643,635.00    | 119,576.00           |
| 7. เงินเพิ่ม (ถ้ามี)   |          |                 | 0.00                 |
| 8. รวมยอดภาษีที่นำส่งทั้งสิ้น และเงินเพิ่ม (6. + 7.)   |          |                 | 119,576.00           |

ข้าพเจ้าขอรับรองว่ารายการที่แจ้งไว้ข้างต้นนี้เป็นรายการที่ถูกคำนวณและครบถ้วนทุกประการ

ลงชื่อ สม สุเมธ ผู้จ่ายเงิน

คุณปิยะภัทร โสภณ

ตำแหน่ง บัญชี

ยื่นวันที่ 1 เดือน สิงหาคม พ.ศ. 2561



EDP  
ONE DESIGN PLANNING CO., LTD.

(ก่อนกรอกขอรายการ หัก ณ ที่จ่าย)

หมายเหตุ เลขประจำตัวผู้เสียภาษีอากร (13 หลัก) \* หมายเลข

- กรณีบุคคลธรรมดา ให้ใช้เลขประจำตัวประชาชนที่กรมการปกครองออกให้
- กรณีนิติบุคคล ให้ใช้เลขทะเบียนนิติบุคคลที่กรมพัฒนาธุรกิจการค้าออกให้
- กรณีอื่นๆ นอกเหนือจาก 1. และ 2. ให้ใช้เลขประจำตัวผู้เสียภาษีอากร (13 หลัก) ที่กรมสรรพากรออกให้

22/8/2018  
15:57:44

- ปีบัญชีแบบประเทศภ.ง.ด.1 ต่างจาก -  
ตั้งแต่วันที่ 1 ก.ค.2561 จนถึงวันที่ 31 ก.ค.2561

| วันที่   | เลขที่เอกสาร | ชื่อบัญชีอ้างอิง         | รหัสบัญชี | เช็ค/ใบสำคัญ | วงเงิน | เดบิต      | เครดิต     | คำอธิบาย   |
|----------|--------------|--------------------------|-----------|--------------|--------|------------|------------|------------|
| 01/07/61 | B/F          | ยอดยกมา                  |           |              |        |            | 122,572.00 |            |
| 02/07/61 | จจ-2         | C/Anสิทธิ์ 017-1-09094-6 | 1021      |              |        | 122,572.00 |            | กรมสรรพากร |
| 25/07/61 | 07           | เงินเดือนและค่าจ้าง      | 504       |              |        |            | 119,576.00 | พนักงาน    |
| 31/07/61 |              | ยอดยกไป                  |           |              |        | 119,576.00 |            |            |
|          |              |                          |           |              |        | 242,148.00 | 242,148.00 |            |

\*\*\* จบรายงาน \*\*\*





## บทที่ 5

### สรุปผลและข้อเสนอแนะ

#### 5.1 สรุปผลโครงการ

จากคณะผู้จัดทำโครงการ ได้ปฏิบัติงานที่บริษัท ธนเจริญ บัญชีและกฎหมาย จำกัด ในตำแหน่ง นักศึกษาฝึกงานบัญชี ทำให้คณะผู้จัดทำมีความเข้าใจในลักษณะของการทำงานของ บริษัท ธนเจริญ บัญชีและกฎหมาย จำกัด ในการปฏิบัติงานและได้เรียนรู้เกี่ยวกับขั้นตอนการจ่ายชำระหนี้และรับชำระหนี้ และสามารถนำความรู้ที่ได้จากการปฏิบัติงานมาใช้ในการประกอบอาชีพจริงในอนาคต

##### 5.1.1 ประโยชน์ต่อนักศึกษาและสถานประกอบการ

###### ประโยชน์ต่อนักศึกษา

1. สามารถนำความรู้ที่ได้รับนั้นไปใช้ในการปฏิบัติงานจริง
2. ได้เรียนรู้ถึงขั้นตอนต่างๆในการทำงาน
3. ได้ฝึกความรอบคอบ ทัศนคติความรับผิดชอบในการปฏิบัติงาน

###### ประโยชน์ต่อสถานประกอบการ

1. ช่วยแบ่งเบาภาระหน้าที่และลดเวลาในการทำงานของพนักงานในบริษัท
2. ช่วยในสถานประกอบการสามารถพิจารณาและคัดเลือกนักศึกษาที่มีความรู้ความสามารถ เข้าทำงานในบริษัท

##### 5.1.2 ข้อจำกัดหรือปัญหาของโครงการ

1. ขาดความรู้ในการใช้โปรแกรมสำเร็จรูปทางบัญชีทำให้เกิดการบันทึกข้อมูลที่ผิดพลาด ทำให้เกิดความล่าช้า
2. มีข้อจำกัด ในเรื่องของระยะเวลาในการปฏิบัติงานทำให้ไม่มีเวลาในการจัดเตรียมเอกสารให้ครบถ้วนและไม่มีเวลาในการศึกษาข้อมูลเพิ่มเติม
3. เกิดความล่าช้าในการทำโครงการ เนื่องจากมีเอกสารไม่ครบถ้วน ทำให้การทำโครงการไม่เกิดความต่อเนื่อง

### 5.1.3 ข้อเสนอแนะของโครงการ

1. ควรนำสมุดมาจดรายละเอียดของขั้นตอนการบันทึกข้อมูล เพื่อให้การทำงานเกิดความรวดเร็ว แม่นยำ และถูกต้องตามหลัก
2. ควรวางแผนในการจัดเตรียมเอกสารที่จำเป็นต่อการใช้ในการทำโครงการ เพื่อจะได้มีเวลาในการศึกษาข้อมูลที่เกี่ยวข้องเพิ่มเติม
3. ควรตรวจสอบเอกสารที่สำคัญให้ครบถ้วน เพื่อที่จะได้ทำโครงการได้อย่างต่อเนื่อง

## 5.2 สรุปผลการปฏิบัติงานสหกิจศึกษา

### 5.2.1 ประโยชน์ของการปฏิบัติงานสหกิจศึกษา

#### ประโยชน์ต่อตนเอง

1. ได้รับความรู้และประสบการณ์จากการปฏิบัติงานในสถานที่จริง
2. สามารถปรับตัวให้เข้ากับผู้อื่นได้เป็นอย่างดี
4. ได้ฝึกใช้โปรแกรมสำเร็จรูปทางการบัญชี

#### ประโยชน์ต่อสถานประกอบการ

1. ช่วยแบ่งเบาภาระหน้าที่ของพนักงาน
2. ประหยัดเวลาในการทำงาน

### 5.2.2 ปัญหาที่พบของการปฏิบัติงานสหกิจศึกษา

1. มีปัญหาในด้านการสื่อสารกับพนักงานในบริษัท ทำให้เกิดการสื่อสารที่ผิดพลาดไม่ตรงกัน ก่อให้เกิดการทำงานที่ผิดพลาด
2. ปัญหาในการใช้อุปกรณ์ในบริษัท เนื่องจากอุปกรณ์ในบริษัทบางอย่างไม่เคยใช้มาก่อนทำให้การใช้งานขัดข้อง เช่น เครื่องถ่ายเอกสาร เครื่องปริ้นเอกสาร

### 5.2.3 ข้อเสนอแนะ

1. เมื่อเกิดความสงสัยในงานที่ได้รับมอบหมายควรสอบถามพนักงานในบริษัทก่อน เพื่อลดการทำงานที่ผิดพลาด
2. ก่อนใช้อุปกรณ์ต่างๆในบริษัทควรสอบถามขั้นตอนการใช้งานก่อน เพื่อลดความเสี่ยงในการทำให้อุปกรณ์เสียหาย

## บรรณานุกรม

- กรมสรรพากร. (2561). *ภาษีเงินได้หัก ณ ที่จ่าย*. เข้าถึงได้จาก <https://www.rd.go.th/27862.html>.
- บริษัท ธนเจริญ บัญชีและกฎหมาย จำกัด. (2561). *ข้อมูลบริษัท*. เข้าถึงได้จาก <https://xn--th-th340578---7o6b6cb9ouaurh3rf8lyij6ei17a.contact.page/#gsc.tab=0>.
- บริษัท บิซิเนส ซอฟต์แวร์ จำกัด. (2561). *โปรแกรมบัญชี EASY-ACC*. เข้าถึงได้จาก [www.businesssoft.com](http://www.businesssoft.com).
- เมธากุล เกียรติกระจาย และ ศิลปะพร ศรีจันทเพชร. (2547). *ทฤษฎีการบัญชี*. กรุงเทพฯ: ห้างหุ้นส่วน จำกัด ทีพีเอ็น เพรส.
- ศศิวิมล มีอำพล. (2556). *หลักการบัญชีขั้นต้น*. กรุงเทพฯ: บริษัท อินโฟไมนิ่ง จำกัด.



# ภาคผนวก



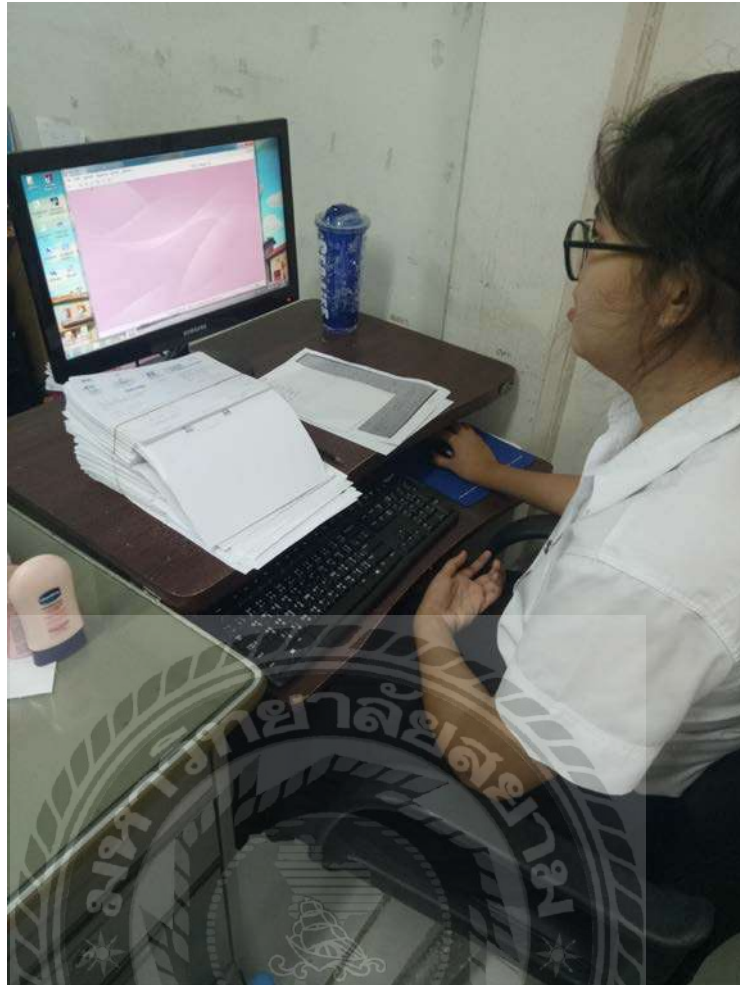





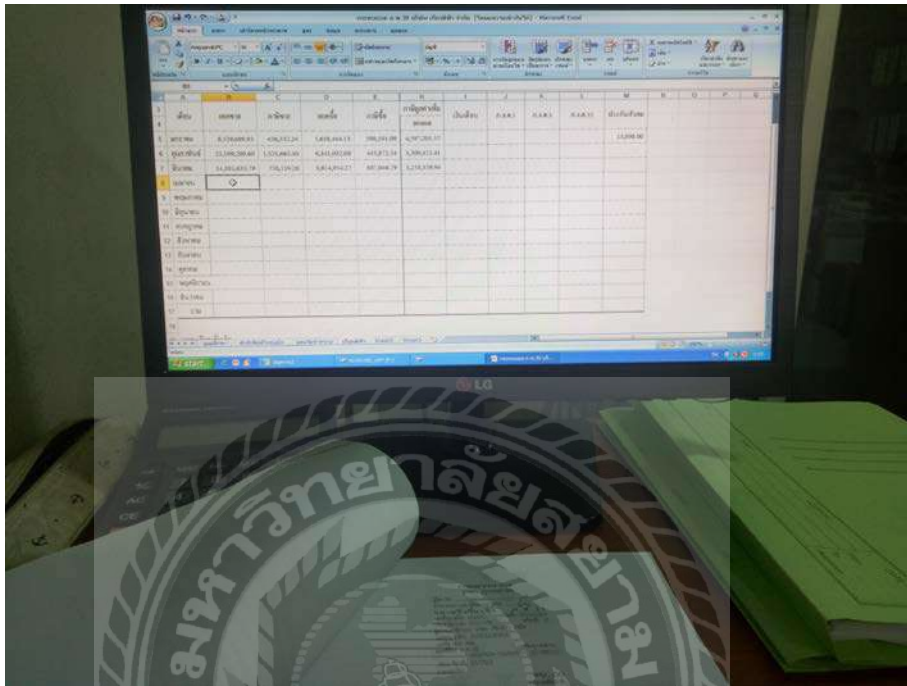





## ประวัติผู้จัดทำ



รหัสนักศึกษา : 5804300190

ชื่อ – นามสกุล : นางสาวอริสรา คำนึ่ง

คณะ : บริหารธุรกิจ

สาขาวิชา : การบัญชี

ที่อยู่ : 123/29 ม.14 ต.บางพึ้ง อ.พระประแดง

จ.สมุทรปราการ 10130

เบอร์ติดต่อ : 094-482-6276



รหัสนักศึกษา : 5804300193

ชื่อ – นามสกุล : นางสาวปานตะวัน ลำสัน

คณะ : บริหารธุรกิจ

สาขาวิชา : การบัญชี

ที่อยู่ : 74/23 ม.1 ต.ท่าพระยา อ.นครชัยศรี

จ.นครปฐม 73120

เบอร์ติดต่อ : 089-667-3128